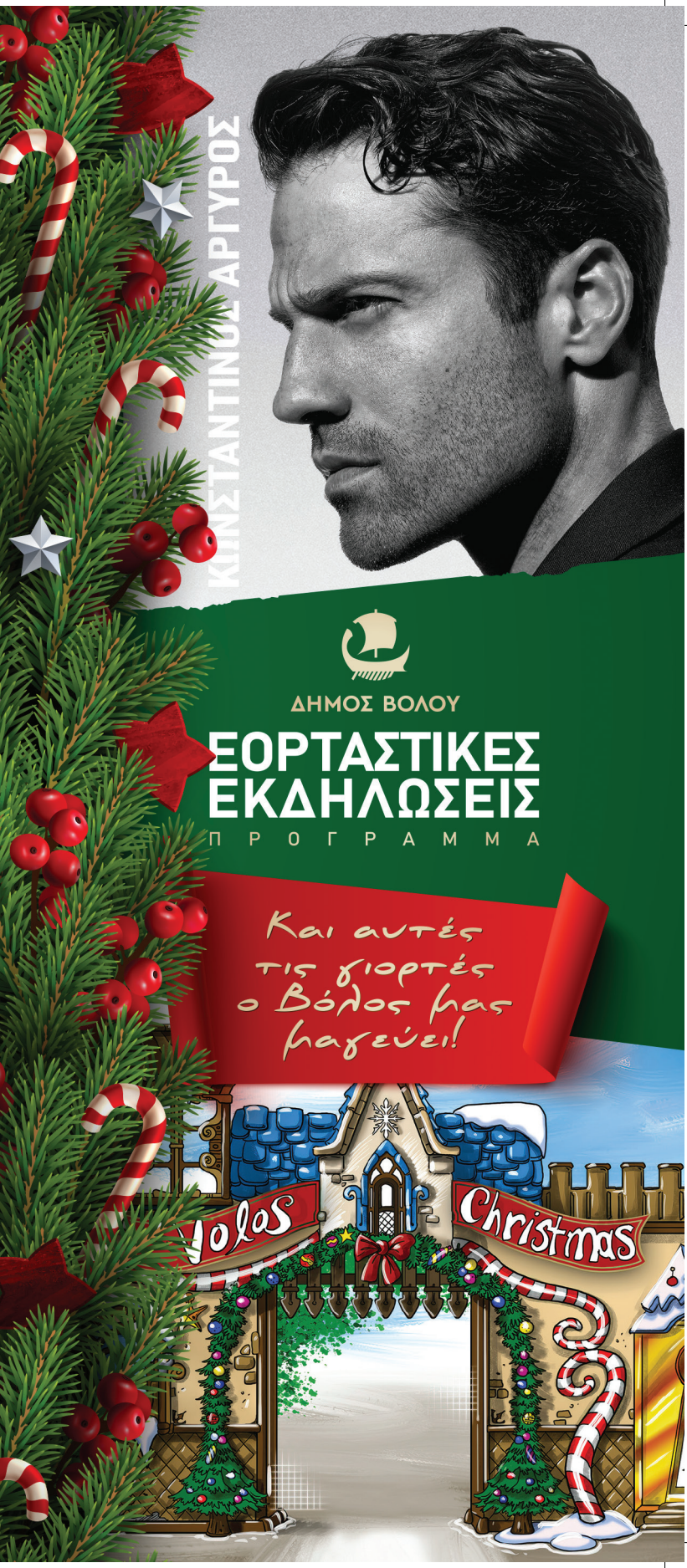
ΚΩΝΣΤΑΝΤΙΝΟΣ ΑΡΓΥΡΟΣ
ΔΗΜΟΣ ΒΟΛΟΥ
ΕΟΡΤΑΣΤΙΚΕΣ ΕΚΔΗΛΩΣΕΙΣ
ΠΡΟΓΡΑΜΜΑ
Και αυτές τις γιορτές ο Βόλος μας μαγεύει!
Christmas

ΔΗΜΟΣ ΒΟΛΟΥ
2024-2025
ΕΟΡΤΑΣΤΙΚΕΣ ΕΚΔΗΛΩΣΕΙΣ

ΘΕΜΑΤΙΚΟ ΠΑΡΚΟ

Το πιο καινοτόμο, σύγχρονο, τεχνολογικά προηγμένο και δημιουργικό Χριστουγεννιάτικο Πάρκο στην Ελλάδα.
Οι κάτοικοι και επισκέπτες της πόλης του Βόλου θα ζήσουν νέες Χριστουγεννιάτικες περιπέτειες, που θα εκτυλίσσονται μπροστά στα μάτια τους!

Παραμυθένιο εργαστήριο ξωτικών, Ιπτάμενο Ζαχαρόσπιτο, Εργοστάσιο δώρων του Άη Βασίλη και κορυφαίοι ανιματέρ σε καθημερινά πάρτυ πέρα από κάθε φαντασία!

«Santa's Toy Factory»

theme park VR

Ώρες Λειτουργίας:
4/12 - 23/12/2024

Δευτέρα - Παρασκευή:
10:00 - 13:00 & 17:00 - 20:30
Σάββατο - Κυριακή:
11:00 - 15:00 & 17:30 - 20:30
&
24/12/2024 - 6/1/2025
Καθημερινά
11:00 - 20:30

ΑΠΟ 4 ΔΕΚΕΜΒΡΙΟΥ
Πλατεία Πανεπιστημίου

ΔΗΜΟΣ ΒΟΛΟΥ
2024-2025
ΕΟΡΤΑΣΤΙΚΕΣ ΕΚΔΗΛΩΣΕΙΣ

ΦΩΤΑ-ΓΩΓΗΣΗ ΤΗΣ ΠΟΛΗΣ

ΕΝΑΡΚΤΗΡΙΑ ΕΟΡΤΑΣΤΙΚΗ ΕΚΔΗΛΩΣΗ

ΤΡΙΤΗ 3/12

19:00

Με τη Συμφωνική Ορχήστρα Δήμου Βόλου και με τη συμμετοχή των Χορωδιών του Δημοτικού Ωδείου Βόλου.
Δ/νση Ορχήστρας: Ιωακείμ Μπαλτσαβιάς.

Παρουσίαση: **Κατερίνα Καινούργιου - Σωτήρης Πολύζος.**

Μουσική διδασκαλία: **Σύλβια Τσιμπανάκου.**
Ενορχηστρώσεις: **Θεόδωρος Λεμπέσης και Απόστολος Τσιάρκας.**
Καλλιτεχνική Επιμέλεια Μουσικών: **Ανδρέας Μιμαίος.**
Καλλιτεχνική Επιμέλεια Χορογραφιών: **Αγγελική Μέλη.**

Με τη Συμμετοχή Σχολών Χορού: **Break A Move - Κωνσταντίνος Πανόπουλος, Μαρίνα Μιχαηλίδου, Dance Studio - Nikki Critchlow, Libre Dance Studio - Νένα Τσιαμάγκα, Dance Academy Volou - Δέσποινα Ακρίβου και τους Acrokuku - Νίνα Σαββίδη και Ben Walker.**
Κοστούμια: **Κώστας Μαγαλιός.**
Ειδικές κατασκευές: **Κυριάκος Γαλάτος.**

ΚΩΝΣΤΑΝΤΙΝΟΣ ΑΡΓΥΡΟΣ

Ακολουθεί μουσικός περίπατος στη φωτισμένη, γιορτινή πόλη με τη Φιλαρμονική Ορχήστρα του Δήμου Βόλου. Μαέστρος: Βασίλης Τασούδης.

ΔΕΚΕΜΒΡΙΟΣ

3/12 ΤΡΙΤΗ

ΠΑΡΑΛΙΑ ΒΟΛΟΥ «ΗΡΩΟ»
19:00
ΦΩΤΑΓΩΓΗΣΗ ΤΗΣ ΠΟΛΗΣ
Εναρκτήρια εορταστική εκδήλωση με τον ΚΩΝΣΤΑΝΤΙΝΟ ΑΡΓΥΡΟ.
Με τη Συμφωνική Ορχήστρα Δήμου Βόλου και με τη συμμετοχή των Χορωδιών του Δημοτικού Ωδείου Βόλου.
Δ/νση Ορχήστρας: Ιωακείμ Μπαλτσαβιάς.
Παρουσίαση: **Κατερίνα Καινούργιου - Σωτήρης Πολύζος.**
Μουσική διδασκαλία: **Σύλβια Τσιμπανάκου.**
Ενορχηστρώσεις: **Θεόδωρος Λεμπέσης και Απόστολος Τσιάρκας.**
Καλλιτεχνική Επιμέλεια Μουσικών: **Ανδρέας Μιμαίος.**
Καλλιτεχνική Επιμέλεια Χορογραφιών: **Αγγελική Μέλη.**
Με τη Συμμετοχή Σχολών Χορού: **Break A Move - Κωνσταντίνος Πανόπουλος, Μαρίνα Μιχαηλίδου, Dance Studio - Nikki Critchlow, Libre Dance Studio - Νένα Τσιαμάγκα, Dance Academy Volou - Δέσποινα Ακρίβου και τους Acrokuku - Νίνα Σαββίδη και Ben Walker.**
Κοστούμια: **Κώστας Μαγαλιός**. Ειδικές κατασκευές: **Κυριάκος Γαλάτος.**
Ακολουθεί μουσικός περίπατος στη φωτισμένη, γιορτινή πόλη με τη Φιλαρμονική Ορχήστρα του Δήμου Βόλου. Μαέστρος: **Βασίλης Τασούδης**.

2 - 5/12

ΔΗΜΟΤΙΚΟ ΘΕΑΤΡΟ ΝΕΑΣ ΙΩΝΙΑΣ
(Πολιτιστικό Κέντρο - Μανδηλαρά & Σταδίου)
Ώρα έναρξης: 9:00 π.μ. (Διάρκεια 90΄)
ΔΗ.ΠΕ.ΘΕ. Βόλου - Παιδική Σκηνή
Προβολή της βιντεοσκοπημένης θεατρικής παράστασης του Ιδρύματος Μείζονος Ελληνισμού **«ΟΛΙΒΕΡ ΤΟΥΙΣΤ»**, του Κάρολου Ντίκενς σε θεατρική διασκευή για παιδιά και σκηνοθεσία της Κωνσταντίνας Νικολαΐδη. Στην παράσταση συμμετέχει ένας 20μελής θίασος κορυφαίων ηθοποιών. Πρωταγωνιστούν ο Δημήτρης Πιατάς και ο Αλμπέρτο Εσκενάζη. Στον ρόλο του Όλιβερ Τουίστ ο Κωνσταντίνος Τσουμπάρης.
Η παράσταση - προβολή απευθύνεται στα σχολεία. Περισσότερες πληροφορίες στο 2421353225. Η δράση εντάσσεται στο πλαίσιο της Προγραμματικής Σύμβασης 2024-2026 μεταξύ του Υπουργείου Πολιτισμού, της Περιφέρειας Θεσσαλίας και του Δήμου Βόλου.

4/12 ΤΕΤΑΡΤΗ

ΚΙΝΗΜΑΤΟΘΕΑΤΡΟ ΑΧΙΛΛΕΙΟΝ (Κουμουνδούρου με Ιάσονος)
20:00
Φιλανθρωπική εκδήλωση της Ελληνικής Ομάδας Διάσωσης - Παράρτημα Μαγνησίας
Θεατρική παράσταση «Γκόλφω for ever» από τον Πολιτιστικό Σύλλογο Βόλου «Διαδρομή» Αγίας Αικατερίνης.
Αντί εισιτηρίου, τρόφιμα μακράς διάρκειας.

Κέντρο Τέχνης
«Τζόρτζιο Ντε Κίρικο»
Μεταμορφώσεως 3
Τ: 24210 31701

4/12/2024 - 31/12/2024

Θησαυροί της Συλλογής Pietro Bellasi και Κατερίνας Παπαγεωργίου Bellasi.

Η έκθεση παρουσιάζει σημαντικά έργα χαρακτικής και έντυπης τέχνης της Συλλογής Pietro Bellasi και Κατερίνας Παπαγεωργίου Bellasi, η οποία περιήλθε στο Πανεπιστήμιο Θεσσαλίας με δωρεά του ζεύγους Bellasi, τον Φεβρουάριο του 2022.Πρόκειται για μια μοναδική για την Ελλάδα συλλογή που περιλαμβάνει διακόσια τριάντα (230), περίπου, έργα διεθνώς καταξιωμένων Ελλήνων και ξένων καλλιτεχνών, σημαντικού εύρους, καλλιτεχνικής ποιότητας και αισθητικής.

Η επιμέλεια της έκθεσης έχει γίνει από φοιτήτριες και φοιτητές του Τμήματος Πολιτισμού και Δημιουργικών Μέσων και Βιομηχανιών (ΤΠΔΜΒ) του Πανεπιστημίου Θεσσαλίας υπό την επίβλεψη των ιστορικών της τέχνης Σωτήρη Μπαχτσετζή, Αναπληρωτή Καθηγητή του Τμήματος Πολιτισμού και Δημιουργικών Μέσων και Βιομηχανιών και της Φανής Παραφόρου Μέλος Εργαστηριακού Διδακτικού Προσωπικού του Τμήματος Αρχιτεκτόνων-Μηχανικών καθώς και της ίδιας της συλλέκτριας κας Κατερίνας Παπαγεωργίου Bellasi.
Η έκθεση συνοδεύεται από κατάλογο.

Η έκθεση πραγματοποιείται σε συνδιοργάνωση με τον Δήμο Βόλου και το Πανεπιστήμιο Θεσσαλίας.

Είσοδος ελεύθερη.

ΔΗΜΟΤΙΚΟ ΘΕΑΤΡΟ ΒΟΛΟΥ
«ΒΑΓΓΕΛΗΣ ΠΑΠΑΘΑΝΑΣΙΟΥ»

ΜΙΧΑΛΗΣ ΧΑΤΖΗΓΙΑΝΝΗΣ

Ένας από τους σημαντικότερους συνθέτες και ερμηνευτές της εποχής του με εκατοντάδες τραγούδια στο ρεπερτόριο του, αυτόν τον χειμώνα ζεσταίνει τις καρδιές μας με ρυθμούς και μελωδίες από τραγούδια που αγαπήθηκαν και μας εμπνέουν εδώ και δυόμισι δεκαετίες αλλά και από ολοκαίνουριες δημιουργίες, μιας και η αγάπη του για την μουσική και το τραγούδι είναι συνεχής!

ΤΕΤΑΡΤΗ 11/12

21:00

Προπώληση εισιτηρίων στο ταμείο του θεάτρου.

7/12 ΣΑΒΒΑΤΟ

ΔΗΜΟΤΙΚΟ ΘΕΑΤΡΟ ΝΕΑΣ ΙΩΝΙΑΣ
(Πολιτιστικό Κέντρο - Μανδηλαρά & Σταδίου)
20:00
Προβολή ντοκιμαντέρ «Αδέσποτα κορμιά / Stray bodies»
Ελίνα Ψύκου, 2024, Ελλάδα, Ελβετία, Ιταλία, Βουλγαρία, (109').
Φεστιβάλ Ντοκιμαντέρ Cine Doc.

9/12 ΔΕΥΤΕΡΑ

ΚΙΝΗΜΑΤΟΘΕΑΤΡΟ ΑΧΙΛΛΕΙΟΝ (Κουμουνδούρου με Ιάσονος)
20:00
Zamora (N. Marcorè, 2023)
Cine Αχίλλειον - Αφιέρωμα στον Ιταλόφωνο Κινηματογράφο.
Σε συνεργασία με το Instituto Italiano di Cultura.
Είσοδος ελεύθερη με σειρά προτεραιότητας.

10/12 ΤΡΙΤΗ

ΚΙΝΗΜΑΤΟΘΕΑΤΡΟ ΑΧΙΛΛΕΙΟΝ (Κουμουνδούρου με Ιάσονος)
19:00
Ταξίδι στην ιστορία των Χριστουγέννων
Ένα διαδραστικό ιστορικό εργαστήριο για παιδιά Νηπιαγωγείου – Δημοτικού. Το πρόγραμμα θα περιέχει αφήγηση, video, quiz, εικαστικές παρεμβάσεις για παιδιά και άλλα πολλά! Χριστουγεννιάτικες ιστορίες, χάρτες, ταξίδια, παραδόσεις λαών, δοξασίες από τον παγωμένο βορρά της Ευρώπης μέχρι τη Ρωμαϊκή Αυτοκρατορία.
Στο εργαστήριο συμμετέχουν η ηθοποιός Κατερίνα Γαβαλά και οι εκπαιδευτικοί Γεώργιος Σύρος και Ζωή Μακρονάσιου.
Είσοδος ελεύθερη με σειρά προτεραιότητας.

ΦΟΥΑΓΙΕ ΠΟΛΙΤΙΣΤΙΚΟΥ ΚΕΝΤΡΟΥ Ν. ΙΩΝΙΑΣ (Μανδηλαρά & Σταδίου)
20:30
(1η) Έκθεση Διαγωνισμού Φωτογραφίας - Ο Βόλος μας μαγεύει
Εγκαίνια έκθεσης των φωτογραφιών που διακρίθηκαν στον διαγωνισμό φωτογραφίας «I love Volos - Christmas edition» των τελευταίων ετών **και βραβεύσεις των φετινών νικητών**.

Διοργάνωση: Τμήμα Εκδηλώσεων της Διεύθυνσης Πολιτισμού Δήμου Βόλου σε συνεργασία με τη Φωτογραφική Λέσχη Βόλου.
Επιμέλεια έκθεσης: Εύα Κατούνια - Λευτέρης Πλαβός
Είσοδος ελεύθερη.

ΔΗΜΟΤΙΚΟ ΘΕΑΤΡΟ ΝΕΑΣ ΙΩΝΙΑΣ
(Πολιτιστικό Κέντρο - Μανδηλαρά & Σταδίου)
21:00
Funky Ribs
Το funky κουαρτέτο σε διασκευές από την funk, soul, jazz δισκογραφία καθώς και προσωπικές συνθέσεις κερδίζουν τις εντυπώσεις.
Παίζουν οι μουσικοί: Norbet Bouche (violin), Νίκος Γκούνης (κιθάρα), Νίκος Τσιακαλέας (μπάσο) και Άγγελος Σερσέμης (τύμπανα).
Είσοδος ελεύθερη με σειρά προτεραιότητας.

11/12 ΤΕΤΑΡΤΗ

ΔΗΜΟΤΙΚΟ ΩΔΕΙΟ ΒΟΛΟΥ (Μεταμορφώσεως 1)
21:00
FunKey Quartet – μουσικό κουαρτέτο
Στα μουσικά ακούσματα των διάσημων jazz - funk group, όπως Jimmy Smith, Grand Green, Larry Young, Dr.Lonnie Smith κ.α. με βάση τον ιδιαίτερο ήχο του hammond.
Παίζουν οι μουσικοί: Νίκος Γκούνης (ηλεκτρική κιθάρα), Παναγιώτης Σμαρνάκης (όργανο/hammond), Στέφανος Παρασκευάς (κρουστά), Άγγελος Σερσέμης (ντραμς).
Είσοδος ελεύθερη με σειρά προτεραιότητας.

ΔΗΜΟΤΙΚΟ ΘΕΑΤΡΟ ΒΟΛΟΥ «ΒΑΓΓΕΛΗΣ ΠΑΠΑΘΑΝΑΣΙΟΥ»
21:00
Μιχάλης Χατζηγιάννης
Ένας από τους σημαντικότερους συνθέτες και ερμηνευτές της εποχής του με εκατοντάδες τραγούδια στο ρεπερτόριο του, αυτόν τον χειμώνα ζεσταίνει τις καρδιές μας με ρυθμούς και μελωδίες από τραγούδια που αγαπήθηκαν και μας εμπνέουν εδώ και δυόμισι δεκαετίες αλλά και από ολοκαίνουριες δημιουργίες, μιας και η αγάπη του για την μουσική και το τραγούδι είναι συνεχής!
Προπώληση εισιτηρίων στο ταμείο του θεάτρου.

12/12 ΠΕΜΠΤΗ

ΠΛΑΤΕΙΑ ΑΓΙΟΥ ΝΙΚΟΛΑΟΥ
18:30
Χριστουγεννόσχολα
Από τη χορωδία και το τμήμα παραδοσιακών χορών της Πολιτιστικής Εστίας Μικρασιατών Νέας Ιωνίας Μαγνησίας «Ίωνες».

ΠΛΑΤΕΙΑ ΑΓΙΟΥ ΝΙΚΟΛΑΟΥ
19:00
Μεγάλες γιορτάδες με χορούς, κάλαντα και κουμούσια (κεράσματα) της Μικράς Ασίας
Από τη μικτή χορωδία ενηλίκων και το χορευτικό τμήμα του Πολιτιστικού Συλλόγου Μικρασιατών Νέας Ιωνίας Μαγνησίας «Το Εγγλεζονήσι».

ΠΛΑΤΕΙΑ ΑΓΙΟΥ ΝΙΚΟΛΑΟΥ
20:00
«Βρε ανοίξιτι τις πόρτεζας» Κόλιαντα, χοροί και κολιαντόκουρες
Από τον Σύλλογο Διατήρησης και Προβολής της Παράδοσης της Ανατολικής Ρωμυλίας Βόλου.

ΠΕΖΟΔΡΟΜΟΣ (Ερμού - Πλατεία Αγίου Νικολάου)
20:00
Μουσική σκηνή στην πόλη - For the funK of it σε μουσικές jazz - soul - funk

---

ΘΕΑΤΡΟ ΠΑΛΑΙΑΣ ΗΛΕΚΤΡΙΚΗΣ ΕΤΑΙΡΕΙΑΣ
(Χατζηαργύρη με Ρήγα Φεραίου)
21:00
Η σονάτα του σελινόφωτος
Ο Συνθέτης **Θοδωρής Λεμπέσης** παρουσιάζει σε μία νέα μορφή θεατρικού αναλογίου το βαθύτατα ερωτικό – λυρικό κείμενο του Γιάννη Ρίτσου, της γυ-

ΔΗΜΟΣ ΒΟΛΟΥ
2024-2025
ΕΟΡΤΑΣΤΙΚΕΣ ΕΚΔΗΛΩΣΕΙΣ

ΘΕΑΤΡΟ ΠΑΛΑΙΑΣ ΗΛΕΚΤΡΙΚΗΣ ΕΤΑΙΡΕΙΑΣ
(Χατζηαργύρη με Ρήγα Φεραίου)

ΠΕΜΠΤΗ 12/12
21:00

Η σονάτα του σεληνόφωτος

Ο σκηνικός μονόλογος του μεγάλου μας ποιητή Γιάννη Ρίτσου (1909-1990), χαρακτηρίζει μια νέα εποχή του ίδιου του ποιητή αφού είναι η πρώτη από τις μακρές συνθέσεις της Τέταρτης Διάστασης, αλλά και γενικότερα για την ποίηση.
Ο Συνθέτης και μαέστρος του έργου Θοδωρής Λεμπέσης, συνδύασε με την πρωτότυπη μουσική του σύνθεση το λόγο με τη μουσική, υπογραμμίζοντας με τη μουσική του, όλα αυτά που ο ποιητής, σε ένα σκηνικό μονόλογο, σε μια βαθιά «εξομολόγηση», στο συνδυασμό της ζωής, της ελπίδας, της προσμονής, μας παρουσιάζει.

Ερμηνεία: **Παναγιώτα Βλαντή**
Μουσική Σύνθεση: **Θοδωρής Λεμπέσης**
Σολίστ: **Χρήστος Ζερμπίνος** ακορντεόν, **Δημήτρης Κουφογιώργος** κλασική κιθάρα.

Συνοδεύει ορχήστρα δωματίου εγχόρδων οργάνων.

Είσοδος ελεύθερη με σειρά προτεραιότητας.

ΔΗΜΟΣ ΒΟΛΟΥ
2024-2025
ΕΟΡΤΑΣΤΙΚΕΣ ΕΚΔΗΛΩΣΕΙΣ

ΔΗΜΟΤΙΚΟ ΘΕΑΤΡΟ ΝΕΑΣ ΙΩΝΙΑΣ
(Πολιτιστικό Κέντρο - Μανδηλαρά & Σταδίου)

ΑΣΠΡΟ ΜΑΥΡΟ

του Θοδωρή Λεμπέση

ΠΑΡΑΣΚΕΥΗ 13/12
20:00

Παιδική όπερα.
Μία σύγχρονη όπερα - μουσικό παραμύθι, ανάμεσα σε δύο λυρικούς τραγουδιστές, έναν ηθοποιό και συνοδεία μουσικής δωματίου (7 μουσικών). Πλήρως σκηνοθετημένη και διαδραστική οι μικροί μας φίλοι θα έχουν την ευκαιρία να παρακολουθήσουν ένα σύγχρονο και πρωτότυπο έργο σε μορφή όπερας.

Συντελεστές:
Σοπράνο: **Αγγελική Βαρδάκα**
Βαρύτονος: **Νίκος Καραγκιαούρης**
Ηθοποιός- Αφήγηση: **Βασίλης Μπατσακούτσας**
Διεύθυνση ορχήστρας: **Θοδωρής Λεμπέσης**
Λιμπρέτο: **Λευτέρης Ντρούβας**
Σκηνοθεσία: **Λευτέρης Ντρούβας, Βασίλης Μπατσακούτσας**
Ενδυματολόγος- Σκηνογράφος: **Ανθή Παρασκευά Βελουδογιάννη**
Σχεδιασμός φωτισμού: **Μελίνα Μάσχα**

Συνοδεύει ορχήστρα δωματίου.

Με την οικονομική υποστήριξη του Υπουργείου Πολιτισμού
ΕΛΛΗΝΙΚΗ ΔΗΜΟΚΡΑΤΙΑ
Υπουργείο Πολιτισμού

Είσοδος ελεύθερη με σειρά προτεραιότητας.

ναίκας με τα «μαύρα», προσπαθώντας μέσο της μουσικής ο θεατής να γίνει κοινωνός των «στιγμών» του κειμένου. Ερμηνεία: **Παναγιώτα Βλαντή**. Μουσική Σύνθεση: **Θοδωρής Λεμπέσης**. Σολίστ: **Χρήστος Ζερμπίνος** ακορντεόν, **Δημήτρης Κουφογιώργος** κλασική κιθάρα. Διευθύνει ο συνθέτης του έργου **Θοδωρής Λεμπέσης**.
Συνοδεύει ορχήστρα δωματίου εγχόρδων οργάνων.
Είσοδος ελεύθερη με σειρά προτεραιότητας.

13/12 ΠΑΡΑΣΚΕΥΗ

ΠΛΑΤΕΙΑ ΑΓΙΟΥ ΝΙΚΟΛΑΟΥ
18:30
Χοροί και τραγούδια απ' όλη την Ελλάδα - Σεργιάνι στην ελληνική παράδοση
Από το παιδικό κι εφηβικό τμήμα του Πολιτιστικού κι Αθλητικού Συλλόγου Αγίου Γεωργίου Βόλου.

ΠΛΑΤΕΙΑ ΑΓΙΟΥ ΝΙΚΟΛΑΟΥ
19:30
Χοροί και τραγούδια απ' όλη την Ελλάδα - Σεργιάνι στην ελληνική παράδοση
Από το τμήμα ενηλίκων του Πολιτιστικού κι Αθλητικού Συλλόγου Αγίου Γεωργίου Βόλου.

ΠΛΑΤΕΙΑ ΑΓΙΟΥ ΝΙΚΟΛΑΟΥ
20:00
Κρητικοί χοροί
Από το Κρητικό τμήμα του Πολιτιστικού κι Αθλητικού Συλλόγου Αγίου Γεωργίου Βόλου.

ΔΗΜΟΤΙΚΟ ΘΕΑΤΡΟ ΝΕΑΣ ΙΩΝΙΑΣ
(Πολιτιστικό Κέντρο - Μανδηλαρά & Σταδίου)
20:00
«Άσπρο Μαύρο» του Θοδωρή Λεμπέση
Παιδική όπερα
Μία σύγχρονη όπερα – μουσικό παραμύθι, ανάμεσα σε δύο λυρικούς τραγουδιστές, έναν ηθοποιό και συνοδεία μουσικής δωματίου (7 μουσικών). Πλήρως σκηνοθετημένη και διαδραστική οι μικροί μας φίλοι θα έχουν την ευκαιρία να παρακολουθήσουν ένα σύγχρονο και πρωτότυπο έργο σε μορφή όπερας.
Μία ώρα πριν την παράσταση θα πραγματοποιηθεί εκπαιδευτικό- καλλιτεχνικό εργαστήρι από τον σκηνοθέτη, τον συνθέτη του έργου αλλά και μία μικρή παρουσίαση των μουσικών οργάνων. Οι συντελεστές της παράστασης θα μιλήσουν στους μικρούς μας φίλους για τα «υλικά» της παράστασης και πως αυτή πραγματοποιείται.
Συντελεστές:
Σοπράνο: **Αγγελική Βαρδάκα**
Βαρύτονος: **Νίκος Καραγκιαούρης**
Ηθοποιός- Αφήγηση: **Βασίλης Μπατσακούτσας**
Διεύθυνση ορχήστρας: **Θοδωρής Λεμπέσης**
Λιμπρέτο: **Λευτέρης Ντρούβας**
Σκηνοθεσία: **Λευτέρης Ντρούβας, Βασίλης Μπατσακούτσας**
Ενδυματολόγος- Σκηνογράφος: **Ανθή Παρασκευά Βελουδογιάννη**
Σχεδιασμός φωτισμού: **Μελίνα Μάσχα**
Συνοδεύει ορχήστρα δωματίου.
Με την οικονομική υποστήριξη του Υπουργείου Πολιτισμού.
Είσοδος ελεύθερη με σειρά προτεραιότητας.

14/12 ΣΑΒΒΑΤΟ

ΠΛΑΤΕΙΑ ΑΓΙΟΥ ΝΙΚΟΛΑΟΥ
12:00
Τραγούδια και χοροί από τον τόπο μας
Από το παιδικό τμήμα του Πολιτιστικού Συλλόγου Ριζόμυλου «Η Διάπλαση».

ΠΛΑΤΕΙΑ ΑΓΙΟΥ ΝΙΚΟΛΑΟΥ
12:30
Χοροί Σαρακατσαναίων
Από τον Σύλλογο Σαρακατσαναίων Ν. Μαγνησίας.

ΠΛΑΤΕΙΑ ΑΓΙΟΥ ΝΙΚΟΛΑΟΥ
13:00
Χοροί
Χορευτική παράσταση παραδοσιακών και λαϊκών χορών του Συλλόγου Κοινωνικού Χορού και Πολιτισμού «Χοροέκφραση».

ΠΕΖΟΔΡΟΜΟΣ (Κουμουνδούρου – Ερμού)
20:00
Μουσική σκηνή στην πόλη - Μαριάννα Λούμα σε ελληνικές διασκευές

ΔΗΜΟΤΙΚΟ ΘΕΑΤΡΟ ΝΕΑΣ ΙΩΝΙΑΣ
(Πολιτιστικό Κέντρο - Μανδηλαρά & Σταδίου)
20:00
Μύγα Τσε Τσε
Μια κλασική φάρσα του Ρέι Κούνεϊ γραμμένη στα τέλη της δεκαετίας του '80, που διασκεύασαν με το μοναδικό, προσωπικό τους τρόπο ο Μιχάλης Ρέππας και ο Θανάσης Παπαθανασίου. Σκηνοθετική επιμέλεια: Σπύρος Μαβίδης. Από τη Θεατρική ομάδα Βόλου «Θρυαλλίδα».
Είσοδος ελεύθερη με σειρά προτεραιότητας.

ΔΗΜΟΤΙΚΟ ΩΔΕΙΟ ΒΟΛΟΥ (Μεταμορφώσεως 1)
20:30
Συναντήσεις του χειμώνα
Ένα πιάνο, δυο φωνές κι ένα ταξίδι με μελωδίες σε swing jazz, γεύση Ανατολής και ρετρό-swing. Φωνή: Χριστίνα Κουλάκου. Πιάνο – φωνή: Ευφροσύνη Γαρδικλή.
Είσοδος ελεύθερη με σειρά προτεραιότητας.

15/12 ΚΥΡΙΑΚΗ

ΠΕΖΟΔΡΟΜΟΣ (Κουμουνδούρου – Ερμού)
20:00
Μουσική σκηνή στην πόλη – The hairy bellys σε μουσικές rock

ΔΗΜΟΤΙΚΟ ΘΕΑΤΡΟ ΝΕΑΣ ΙΩΝΙΑΣ
(Πολιτιστικό Κέντρο - Μανδηλαρά & Σταδίου)
20:00
Μύγα Τσε Τσε
Μια κλασική φάρσα του Ρέι Κούνεϊ γραμμένη στα τέλη της δεκαετίας του '80, που διασκεύασαν με το μοναδικό, προσωπικό τους τρόπο ο Μιχάλης Ρέππας και ο Θανάσης Παπαθανασίου. Σκηνοθετική επιμέλεια: Σπύρος Μαβίδης. Από τη Θεατρική ομάδα Βόλου «Θρυαλλίδα».
Είσοδος ελεύθερη με σειρά προτεραιότητας.

Ένα μαγευτικό μουσικό οδοιπορικό με στάσεις στους σημαντικότερους σταθμούς του, τιμώντας συνθέτες και στιχουργούς που του έδωσαν μελωδία και στίχο για να φτιάξει το δικό του «χρυσάφι».

«50 χρόνια χρυσάφι»

Συναυλία με τον **Μανώλη Μητσιά**

ΤΕΤΑΡΤΗ 18/12

21:00

ΔΗΜΟΤΙΚΟ ΘΕΑΤΡΟ ΒΟΛΟΥ «ΒΑΓΓΕΛΗΣ ΠΑΠΑΘΑΝΑΣΙΟΥ»

Προπώληση εισιτηρίων στο ταμείο του θεάτρου.

16/12 ΔΕΥΤΕΡΑ

ΠΕΖΟΔΡΟΜΟΣ ΕΡΜΟΥ
18:00
Χριστουγεννιάτικες μελωδίες από τη Φιλαρμονική Ορχήστρα Δήμου Βόλου
Μαέστρος Βασίλης Τασούδης.

ΠΕΖΟΔΡΟΜΟΣ (Κουμουνδούρου – Ερμού)
20:00
Μουσική σκηνή στην πόλη – Εύα Παυλακούδη & Ιωάννης Λιόλιος σε μουσικές pop - jazz - funk

---

ΚΙΝΗΜΑΤΟΘΕΑΤΡΟ ΑΧΙΛΛΕΙΟΝ (Κουμουνδούρου με Ιάσονος)
20:00
Denti da squalo (D. Gentile, 2023)
Cine Αχίλλειον - Αφιέρωμα στον Ιταλόφωνο Κινηματογράφο.
Σε συνεργασία με το Instituto Italiano di Cultura.
Είσοδος ελεύθερη με σειρά προτεραιότητας.

17/12 ΤΡΙΤΗ

ΠΛΑΤΕΙΑ ΑΓΙΟΥ ΝΙΚΟΛΑΟΥ
19:00
Παραδοσιακά κάλαντα Θράκης
Από τη Χορωδία παραδοσιακού τραγουδιού του Συλλόγου Θρακών Βόλου.

ΠΛΑΤΕΙΑ ΑΓΙΟΥ ΝΙΚΟΛΑΟΥ
19:30
Κάλαντα
Από τη Χορωδία του Κάτι Παίζει και Κάτι Παίζει -2.

ΠΛΑΤΕΙΑ ΑΓΙΟΥ ΝΙΚΟΛΑΟΥ
20:00
Χορευτική παράσταση
Από τον Σύλλογο Κοινωνικού Χορού και Πολιτισμού «Χοροέκφραση».

ΚΙΝΗΜΑΤΟΘΕΑΤΡΟ ΑΧΙΛΛΕΙΟΝ (Κουμουνδούρου με Ιάσονος)
21:00
VOX Acapella Music Show
Το πρώτο ποπ ακαπέλα μουσικό συγκρότημα στην Ελλάδα με τη μαγεία της φωνής δημιουργούν μοναδικά χορευτικά κομμάτια, χωρίς κανένα μουσικό όργανο. Μια διαδραστική παράσταση γεμάτη ρυθμό και χαρά!
Είσοδος ελεύθερη με σειρά προτεραιότητας.

18/12 ΤΕΤΑΡΤΗ

ΠΕΖΟΔΡΟΜΟΣ ΕΡΜΟΥ
18:00
Μελωδίες γιορτινές από τη Φιλαρμονική Ορχήστρα Δήμου Βόλου
Μαέστρος Βασίλης Τασούδης.

ΠΛΑΤΕΙΑ ΑΓΙΟΥ ΝΙΚΟΛΑΟΥ
18:00
Χριστούγεννα μια αγκαλιά για όλου του κόσμου τα παιδιά
Κάλαντα και μελωδίες απ' όλο τον κόσμο και μουσικοκινητικό δρώμενο από τη χορωδία και το τμήμα μοντέρνων χορών του Δημοτικού Σχολείου «Άγιος Ιωσήφ» Βόλου.

ΠΛΑΤΕΙΑ ΑΓΙΟΥ ΝΙΚΟΛΑΟΥ
19:30
Let the Christmas spirit rock you
Από το Στούντιο Φωνητικής Τέχνης – Ιόλη.

ΚΙΝΗΜΑΤΟΘΕΑΤΡΟ ΑΧΙΛΛΕΙΟΝ (Κουμουνδούρου με Ιάσονος)
20:00
La dolce vita (F. Fellini 1960)
Cine Αχίλλειον - Αφιέρωμα στον Ιταλόφωνο Κινηματογράφο.
Σε συνεργασία με το Instituto Italiano di Cultura.
Είσοδος ελεύθερη με σειρά προτεραιότητας.

ΔΗΜΟΤΙΚΟ ΘΕΑΤΡΟ ΒΟΛΟΥ «ΒΑΓΓΕΛΗΣ ΠΑΠΑΘΑΝΑΣΙΟΥ»
21:00
«50 χρόνια χρυσάφι» Συναυλία με τον Μανώλη Μητσιά
Ένα μαγευτικό μουσικό οδοιπορικό με στάσεις στους σημαντικότερους σταθμούς του, τιμώντας συνθέτες και στιχουργούς που του έδωσαν μελωδία και στίχο για να φτιάξει το δικό του «χρυσάφι».
Όλες οι μεγάλες επιτυχίες των 50 ετών της καλλιτεχνικής του πορείας σε μουσικές των Μίκη Θεοδωράκη, Μάνου Χατζιδάκι, Σταύρου Ξαρχάκου, Δήμου Μούτση, Μάνου Λοΐζου, Λουκιανού Κηλαηδόνη, Γιάννη Σπανού, Θάνου Μικρούτσικου, Σταμάτη Κραουνάκη κ.α σε στίχους και ποίηση των Νίκου Γκάτσου, Οδυσσέα Ελύτη, Γιώργου Σεφέρη, Μανώλη Αναγνωστάκη, Γιάννη Ρίτσου, Λευτέρη Παπαδόπουλου, Μάνου Ελευθερίου, Λίνας Νικολακοπούλου και πολλών άλλων.
Παίζουν οι μουσικοί: Αχιλλέας Γουάστωρ – πιάνο, Ηρακλής Ζάκκας – μπουζούκι, Γιώτης Σαμαράς - ακουστική κιθάρα, Τίνα Ντουφεξιάδου – βιολοντσέλο, Σταύρος Καβαλιεράτος – μπάσο, Σπύρος Παναγιωτόπουλος – ντραμς. Ηχοληψία Γιώργος Κορρές.
Παραγωγή: Cricos productions.
Προπώληση εισιτηρίων στο ταμείο του θεάτρου.

19/12 ΠΕΜΠΤΗ

ΠΛΑΤΕΙΑ ΑΓΙΟΥ ΝΙΚΟΛΑΟΥ
18:00
Τραγουδάμε για τα Χριστούγεννα
Από την ορχήστρα της Babyland - Χορωδία παιδιών, γονιών, εκπαιδευτικών και φίλων.

ΠΛΑΤΕΙΑ ΑΓΙΟΥ ΝΙΚΟΛΑΟΥ
18:30
Μήνυμα αγάπης
Από τη Χορωδία του 4ου Γυμνασίου Νέας Ιωνίας Βόλου. Χοράρχης - Ιωάννης Μαρινάκης.

ΠΛΑΤΕΙΑ ΑΓΙΟΥ ΝΙΚΟΛΑΟΥ
20:00
Κάλαντα εν τυμπάνω και χορώ
Από την Ορχήστρα της Σοφίτας του «Άξιον Εστί».

ΠΕΖΟΔΡΟΜΟΣ (Ερμού - Πλατεία Αγίου Νικολάου)
20:00
Μουσική σκηνή στην πόλη – Funky Ribs σε μουσικές jazz - funk

ΔΗΜΟΤΙΚΟ ΘΕΑΤΡΟ ΝΕΑΣ ΙΩΝΙΑΣ
(Πολιτιστικό Κέντρο - Μανδηλαρά & Σταδίου)
20:00
«Φον Κουραμπιές εναντίον Κόμη Μελομακαρόνη» του Κυριάκου Χαρίτου
Το απόλυτο Best Seller των Χριστουγέννων του Κυριάκου Χαρίτου που μελοποιήθηκε από τον Ανδρέα Κατσιγιάννη (Εκδόσεις ΜΕΤΑΙΧΜΙΟ), η απόλυτη χριστουγεννιάτικη ιστορία που αγάπησαν μικροί και μεγάλοι, για πρώτη φορά επί σκηνής, σε μία θεατρική διασκευή του ίδιου του Συγγραφέα, ειδικά για τον Δήμο Βόλου! Κείμενο - θεατρική διασκευή: Κυριάκος Χαρίτος. Μουσική: Ανδρέας Κατσιγιάννης. Σκηνοθεσία: Ευάγγελος Βογιατζής. Σε πρωταγωνιστικούς ρόλους η Σελήνη Φιλιππιτζή, ο Γιάννης Καραλάκος και εξαμελής θίασος. Συμμετέχουν στρατοί "κουραμπιέδων και μελομακάρονων" της Σχολής Χορού Dance Studio - Nikki Critchlow.
Είσοδος ελεύθερη με σειρά προτεραιότητας.

ΔΗΜΟΤΙΚΟ ΩΔΕΙΟ ΒΟΛΟΥ (Μεταμορφώσεως 1)
21:00
Συναυλία κλασσικού τραγουδιού -Από τον Ιμπρεσιονισμό στο Βερισμό
Θα εκτελεστούν κομμάτια του γαλλικού ιμπρεσιονισμού (Fauré, Debussy, Ravel, Poulenc), γερμανικά λίντερ (Schumann) καθώς και άριες του Puccini με σύντομη παρουσίαση και περιγραφή τους από τους εκτελεστές.
Λυρική υψίφωνος: Βασιλική Χάνου, Σολίστ πιάνου: Μαρία Φουλίδου.
Είσοδος ελεύθερη. Θα τηρηθεί σειρά προτεραιότητας.

ΘΕΑΤΡΟ ΠΑΛΑΙΑΣ ΗΛΕΚΤΡΙΚΗΣ ΕΤΑΙΡΕΙΑΣ
(Χατζηαργύρη με Ρήγα Φεραίου)
21:30
«Είμαστε Μαζί» Έρρικα Πατρικίου - Γιάννης Λεκόπουλος
Οι δύο ξεχωριστοί καλλιτέχνες καθηλώνουν με την αισθαντική τους ερμηνεία το κοινό, έχοντας στις αποσκευές τους τραγούδια από την ελληνική δισκογραφία καθώς και δικά τους. Αγγίζουν με τρυφερότητα μέσα από ευφάνταστες διασκευές, έργα σπουδαίων συνθετών (Μ.Θεοδωράκη, Μ. Χατζιδάκι, Γ. Σπανό, Θ.Μικρούτσικο, Γ.Χατζηνάσιο, Στ.Κραουνάκη, Χρ.Νικολόπουλο, Γ.Καζαντζή κ.α). Πιάνο: Χρίστος Θεοδώρου, Ηλεκτρική κιθάρα: Χρήστος Κασσίδης.
Είσοδος ελεύθερη με σειρά προτεραιότητας.

20/12 ΠΑΡΑΣΚΕΥΗ

ΠΛΑΤΕΙΑ ΑΓΙΟΥ ΝΙΚΟΛΑΟΥ
18:00
Μαγεία των Χριστουγέννων
Από την παιδική και τη μικτή χορωδία του Ωδείου Παλάσκα.

ΠΛΑΤΕΙΑ ΑΓΙΟΥ ΝΙΚΟΛΑΟΥ
19:00
Χριστουγεννιάτικο πρόγραμμα από τη Φιλαρμονική Ορχήστρα Δήμου Βόλου. Μαέστρος **Βασίλης Τασούδης**.

ΠΕΖΟΔΡΟΜΟΣ (Κουμουνδούρου – Ερμού)
20:00

ΔΗΜΟΣ ΒΟΛΟΥ
2024-2025
ΕΟΡΤΑΣΤΙΚΕΣ ΕΚΔΗΛΩΣΕΙΣ

ΔΗΜΟΤΙΚΟ ΘΕΑΤΡΟ ΝΕΑΣ ΙΩΝΙΑΣ

«Φον Κουραμπιές εναντίον Κόμη Μελομακαρόνη»

Η απόλυτη χριστουγεννιάτικη ιστορία που αγάπησαν μικροί και μεγάλοι, για πρώτη φορά επί σκηνής, σε μία θεατρική διασκευή του ίδιου του Συγγραφέα, ειδικά για τον Δήμο Βόλου!

Μουσική: Ανδρέας Κατσιγιάννης
Σκηνοθεσία: Ευάγγελος Βογιατζής

19/12 - 22/12
20:00

Είσοδος ελεύθερη με σειρά προτεραιότητας.

ΔΗΜΟΣ ΒΟΛΟΥ
2024-2025
ΕΟΡΤΑΣΤΙΚΕΣ ΕΚΔΗΛΩΣΕΙΣ

ΔΗΜΟΤΙΚΟ ΘΕΑΤΡΟ ΒΟΛΟΥ «ΒΑΓΓΕΛΗΣ ΠΑΠΑΘΑΝΑΣΙΟΥ»

Τζένη Βάνου - *Δεν είναι η Αγάπη Αμαρτία*

Μια μαγευτική βραδιά αφιερωμένη στην Τζένη Βάνου, με τη Φωτεινή Δάρρα να ζωντανεύει τη σπουδαία ερμηνεύτρια και εξαιρετικούς μουσικούς υπό τον Γιώργο Παπαχριστούδη.

Από τα πρώτα βήματα της Βάνου μέχρι τις μεγάλες συνεργασίες με τον Πλέσσα και τον Καπνίση, η παράσταση ζωντανεύει μια ολόκληρη μουσική εποχή. Σκηνοθεσία: Κώστας Γάκης. Διασκευή: Νατάσσα Φέη Κοσμίδου.

ΣΑΒΒΑΤΟ 21/12

21:00

Εισιτήρια: more.com
και στο ταμείο του θεάτρου την ημέρα της παράστασης.

Μουσική σκηνή στην πόλη - Ενθαλπία σε μουσικές rock - rap και progressive στοιχεία

ΔΗΜΟΤΙΚΟ ΘΕΑΤΡΟ ΝΕΑΣ ΙΩΝΙΑΣ
(Πολιτιστικό Κέντρο - Μανδηλαρά & Σταδίου)
20:00
«Φον Κουραμπιές εναντίον Κόμη Μελομακαρόνη» του Κυριάκου Χαρίτου
Το απόλυτο Best Seller των Χριστουγέννων του Κυριάκου Χαρίτου που μελοποιήθηκε από τον Ανδρέα Κατσιγιάννη (Εκδόσεις ΜΕΤΑΙΧΜΙΟ), η απόλυτη χριστουγεννιάτικη ιστορία που αγάπησαν μικροί και μεγάλοι, για πρώτη φορά επί σκηνής, σε μία θεατρική διασκευή του ίδιου του Συγγραφέα, ειδικά για τον Δήμο Βόλου!
Είσοδος ελεύθερη με σειρά προτεραιότητας.

ΚΙΝΗΜΑΤΟΘΕΑΤΡΟ ΑΧΙΛΛΕΙΟΝ (Κουμουνδούρου με Ιάσονος)
21:00
Έντεχνο Live
Μουσικές δημιουργίες και διασκευές γνωστών καλλιτεχνών με επιρροές από pop και swing ρυθμούς. Συντελεστές: Δέσποινα Σβερώνη (φωνή), Ταξιάρχης Κούντριας (φωνή/κιθάρα), Νικόλαος Τσιακαλέας (μπάσο), Δημήτρης Πολύζος (ντραμς), Νώντας Αδάμος (ακορντεόν).
Είσοδος ελεύθερη με σειρά προτεραιότητας.

21/12 ΣΑΒΒΑΤΟ

ΠΛΑΤΕΙΑ ΜΑΚΡΙΝΙΤΣΑΣ
11:00
Χριστουγεννιάτικες μελωδίες από τη Φιλαρμονική Ορχήστρα Δήμου Βόλου. Μαέστρος Βασίλης Τασούδης.

ΠΛΑΤΕΙΑ ΑΓΙΟΥ ΝΙΚΟΛΑΟΥ
12:00
Να τα πούμε; Κάλαντα απ' όλη την Ελλάδα
Από τη χορωδία και την παραδοσιακή ορχήστρα «Ιωνία».
Κλαρίνο: Σταύρος Κουσκουρίδας, Γκάιντα-Νέι-Καβάλι: Νίκος Μούτσελος, Βιολί: Δημήτρης Δεμελής, Κανονάκι: Γιώργος Διαμαντόπουλος, Ούτι: Δημήτρης Μαμούρης, Ακορντεόν: Χρυσόστομος Χατζηγεωργίου, Σαντούρι: Δημήτρης Χατζηγεωργίου, Λαούτο: Αντώνης Βούλγαρης, Κιθάρα: Στέφανος Κωστόπουλος, Κόντρα μπάσο: Γιώργος Χαρίτος, Πιάνο: Κασσιανή Αμυγδαλίτση, Ντραούλι: Νικόλαος Μυλωνάς, Παραδοσιακά κρουστά: Νεκτάριος Δεμελής.
Διεύθυνση χορωδίας: Κορνηλία Φραγκογιάννη. Καλλιτεχνική διεύθυνση: Νεκτάριος Δεμελής.

ΠΛΑΤΕΙΑ ΠΟΡΤΑΡΙΑΣ
12:30
Χριστουγεννιάτικες μελωδίες από τη Φιλαρμονική Ορχήστρα Δήμου Βόλου. Μαέστρος Βασίλης Τασούδης.

ΔΗΜΟΤΙΚΟ ΘΕΑΤΡΟ ΝΕΑΣ ΙΩΝΙΑΣ
(Πολιτιστικό Κέντρο - Μανδηλαρά & Σταδίου)
20:00
«Φον Κουραμπιές εναντίον Κόμη Μελομακαρόνη» του Κυριάκου Χαρίτου
Το απόλυτο Best Seller των Χριστουγέννων του Κυριάκου Χαρίτου που μελοποιήθηκε από τον Ανδρέα Κατσιγιάννη (Εκδόσεις ΜΕΤΑΙΧΜΙΟ), η απόλυτη χριστουγεννιάτικη ιστορία που αγάπησαν μικροί και μεγάλοι, για πρώτη φορά επί σκηνής, σε μία θεατρική διασκευή του ίδιου του Συγγραφέα, ειδικά για τον Δήμο Βόλου!
Είσοδος ελεύθερη με σειρά προτεραιότητας.

ΚΙΝΗΜΑΤΟΘΕΑΤΡΟ ΑΧΙΛΛΕΙΟΝ (Κουμουνδούρου με Ιάσονος)
21:00
Μαριάννα Λούμα - Λαϊκότροπος project
Αφιέρωμα στο παλιό λαϊκό τραγούδι μέσα από μια άλλη οπτική.
Συντελεστές: Γιάννης Κουκουνίτσας (μπουζούκι), Μαριάννα Λούμα (φωνή), Νίκος Τσιακαλέας (μπάσο), Νίκος Γκούνης (ηλεκτρική κιθάρα), Άγγελος Σερσέμης (τύμπανα).
Είσοδος ελεύθερη με σειρά προτεραιότητας.

ΔΗΜΟΤΙΚΟ ΘΕΑΤΡΟ ΒΟΛΟΥ «ΒΑΓΓΕΛΗΣ ΠΑΠΑΘΑΝΑΣΙΟΥ»
21:00
Τζένη Βάνου - Δεν είναι η Αγάπη Αμαρτία
Μια μαγευτική βραδιά αφιερωμένη στην Τζένη Βάνου, με τη **Φωτεινή Δάρρα** να ζωντανεύει τη σπουδαία ερμηνεύτρια και εξαιρετικούς μουσικούς υπό τον Γιώργο Παπαχριστούδη.
Από τα πρώτα βήματα της Βάνου μέχρι τις μεγάλες συνεργασίες με τον Πλέσσα και τον Καπνίση, η παράσταση ζωντανεύει μια ολόκληρη μουσική εποχή.
Σκηνοθεσία: Κώστας Γάκης.
Διασκευή: Νατάσσα Φέη Κοσμίδου.
Εισιτήρια: more.com και στο ταμείο του θεάτρου την ημέρα της παράστασης.

22/12 ΚΥΡΙΑΚΗ

ΚΙΝΗΜΑΤΟΘΕΑΤΡΟ ΑΧΙΛΛΕΙΟΝ (Κουμουνδούρου με Ιάσονος)
12:00
Ο Θεόφιλος Μεγαλέξανδρος και οι Σπαθάρηδες
Παράσταση Σκιών με τον Χρήστο Στανίση, μαθητή του Ευγένιου Σπαθάρη, αφιερωμένη στον μεγάλο λαϊκό ζωγράφο Θεόφιλο που τόσο στενούς δεσμούς είχε με τον Βόλο και το Πήλιο.
Μια παράσταση Θεάτρου Σκιών με ζωντανή ορχήστρα, με λαϊκά παραδοσιακά όργανα.
Είσοδος ελεύθερη με σειρά προτεραιότητας.

ΠΕΖΟΔΡΟΜΟΣ (Κουμουνδούρου – Ερμού)
20:00
Μουσική σκηνή στην πόλη – BasSign up σε μουσικές jazz – blues

---

ΔΗΜΟΤΙΚΟ ΘΕΑΤΡΟ ΝΕΑΣ ΙΩΝΙΑΣ
(Πολιτιστικό Κέντρο - Μανδηλαρά & Σταδίου)
20:00
«Φον Κουραμπιές εναντίον Κόμη Μελομακαρόνη» του Κυριάκου Χαρίτου
Το απόλυτο Best Seller των Χριστουγέννων του Κυριάκου Χαρίτου που μελοποιήθηκε από τον Ανδρέα Κατσιγιάννη (Εκδόσεις ΜΕΤΑΙΧΜΙΟ), η απόλυτη χριστουγεννιάτικη ιστορία που αγάπησαν μικροί και μεγάλοι, για πρώτη φορά επί σκηνής, σε μία θεατρική διασκευή του ίδιου του Συγγραφέα, ειδικά για τον Δήμο Βόλου!
Είσοδος ελεύθερη με σειρά προτεραιότητας.

«ΕΝΑ ΦΩΣ, ΜΙΑ ΕΥΧΗ» Η ΒΡΑΔΙΑ ΤΩΝ ΦΑΝΑΡΙΩΝ!

ΠΑΡΑΛΙΑ ΒΟΛΟΥ «ΗΡΩΟ»

ΠΕΜΠΤΗ 26/12

Μια ευχή στον ουρανό για όλους μας. Μια συμβολική πράξη αγάπης.
Θα ακολουθήσει συναυλία με τον STAVENTO και την ΗΒΗ ΑΔΑΜΟΥ

Τα έσοδα από την πώληση των φαναριών θα διατεθούν υπέρ των ευαγών ιδρυμάτων*

19:00

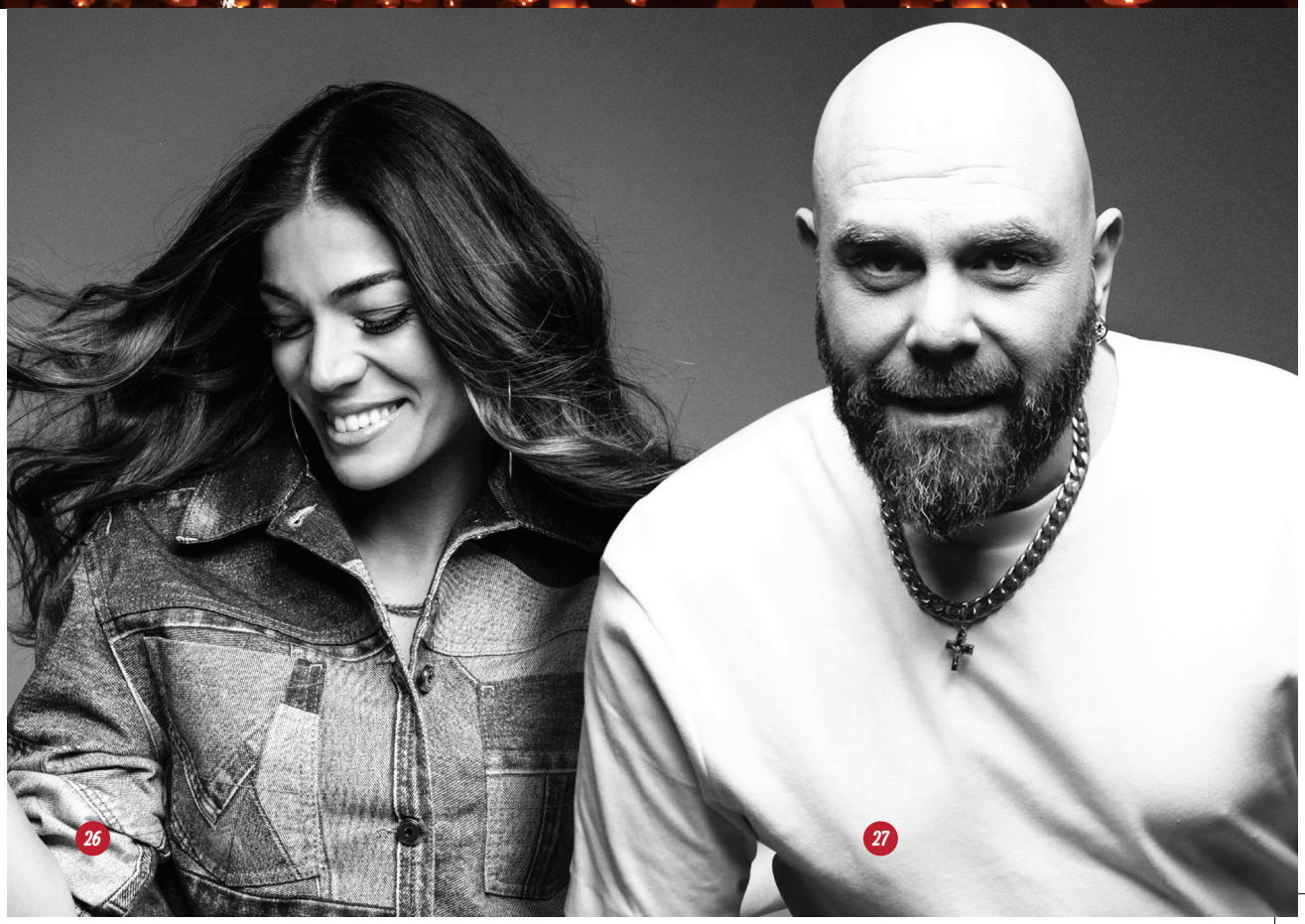

23/12 ΔΕΥΤΕΡΑ

ΠΕΖΟΔΡΟΜΟΣ ΕΡΜΟΥ
19:00
«Μια πράξη αγάπης». Γιορτινό γεύμα για όλους τους συμπολίτες μας
Ευγενική χορηγία των καταστηματαρχών της πόλης και του Δήμου Βόλου.

ΠΕΖΟΔΡΟΜΟΣ (Κουμουνδούρου – Ερμού)
20:00
Μουσική σκηνή στην πόλη – Obrax band σε μουσικές pop - rock

ΚΙΝΗΜΑΤΟΘΕΑΤΡΟ ΑΧΙΛΛΕΙΟΝ (Κουμουνδούρου με Ιάσονος)
20:00
Mi gran noche (Alex de la Iglesia, 2015)
Cine Αχίλλειον - Αφιέρωμα στον Ισπανόφωνο Κινηματογράφο.
Σε συνεργασία με το Instituto Cervantes de Atenas.
Είσοδος ελεύθερη με σειρά προτεραιότητας.

ΔΗΜΟΤΙΚΟ ΘΕΑΤΡΟ ΝΕΑΣ ΙΩΝΙΑΣ
(Πολιτιστικό Κέντρο - Μανδηλαρά & Σταδίου)
21:00
«Ξανά στα όνειρα» μουσική παράσταση
Τραγούδια μεγάλων συνθετών όπως Γ. Χατζηδάκις, Μ. Πλέσσας, Σ. Κραουνάκης μέσα από μια νέα ματιά δύο καταξιωμένων τραγουδιστών της πόλης μας. Τραγουδούν: **Κωνσταντίνος Ζεμπίλας** και **Λεμονιά Μπέζα**. Παίζουν οι μουσικοί: Κωνσταντίνος Γεδίκης (μπουζούκι, κιθάρα, λαούτο), Φίλιππος Ρέτσιος (πιάνο), Δημήτρης Πολύζος (τύμπανα), Νίκος Τσιακαλέας (μπάσο).
Είσοδος ελεύθερη με σειρά προτεραιότητας.

24/12 ΤΡΙΤΗ

ΠΛΑΤΕΙΑ ΑΓΙΟΥ ΝΙΚΟΛΑΟΥ
Η ΓΙΟΡΤΗ ΤΩΝ ΠΑΙΔΙΩΝ
- **11:00** Χορευτικά show για μικρούς και μεγάλους από τις σχολές χορού Dance Studio, Libre Dance και Dance Academy Volou.
- **12:00** Happy Christmas Event. Ένα θέαμα δρόμου με πολύ παιχνιδιάρικη διάθεση! Ξωτικά, ξυλοπόδαροι και ζογκλέρ διασκεδάζουν μικρούς και μεγάλους με παιχνίδια, μπαλονοκατασκευές, φωτογραφίες κι άλλα πολλά!

ΣΑΣ ΕΥΧΟΜΑΣΤΕ
ΚΑΛΑ ΧΡΙΣΤΟΥΓΕΝΝΑ

26/12 ΠΕΜΠΤΗ

ΠΑΡΑΛΙΑ ΒΟΛΟΥ «ΗΡΩΟ»
19:00
«Ένα φως, μια ευχή» η βραδιά των φαναριών!
Μια ευχή στον ουρανό για όλους μας. Μια συμβολική πράξη αγάπης.
Θα ακολουθήσει συναυλία με τον STAVENTO και την ΗΒΗ ΑΔΑΜΟΥ.
Τα έσοδα από την πώληση των φαναριών θα διατεθούν υπέρ των ευαγών ιδρυμάτων*

ΜΟΥΣΕΙΟ ΠΟΛΗΣ ΤΟΥ ΒΟΛΟΥ

Βόλος 10+ Ιστορίες (μόνιμη έκθεση)
Πολυθεματική έκθεση εντός της οποίας ξεδιπλώνεται μέσα από 10 ενότητες, η ιστορία του Βόλου από τον 19ο αιώνα έως τις μέρες μας. Η έκθεση περιλαμβάνει τεκμήρια και τρισδιάστατα αντικείμενα, αρχειακό υλικό, φωτογραφίες, προφορικές μαρτυρίες και σύγχρονο οπτικοακουστικό υλικό.

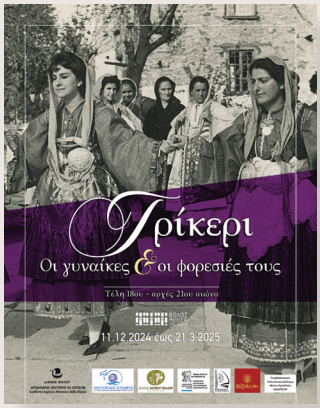

«ΤΡΙΚΕΡΙ: Οι γυναίκες και οι φορεσιές τους, τέλη 18ου - αρχές 21ου αι.» (περιοδική έκθεση)
Η έκθεση παρουσιάζει τις διαφορετικές όψεις της γυναικείας φορεσιάς του Τρικερίου, αναδεικνύοντας τα ιδιαίτερα πολιτιστικά στοιχεία που ενσωματώνει διαχρονικά. Η έκθεση διοργανώνεται σε συνεργασία με την «Μαγνήτων Κιβωτός» και το Δημοκρίτειο Πανεπιστήμιο Θράκης.

ΜΟΥΣΕΙΟ ΠΟΛΗΣ ΤΟΥ ΒΟΛΟΥ
Φερών 17, Παλιά

Ώρες λειτουργίας:
Τρίτη - Παρασκευή: 09:00 - 14:00, Σάββατο - Κυριακή: 10:30 - 13:30
Απογεύματα: Τετάρτη και Παρασκευή 18:00 - 21:00
Πληροφορίες: 24210 29878

27/12 ΠΑΡΑΣΚΕΥΗ

ΠΛΑΤΕΙΑ ΑΓΙΟΥ ΝΙΚΟΛΑΟΥ
18:00
Ηπειρώτικοι χοροί
Από τον Πολιτιστικό Σύλλογο Σέσκλου.

ΠΛΑΤΕΙΑ ΑΓΙΟΥ ΝΙΚΟΛΑΟΥ
18:30
Παραδοσιακοί χοροί
Από τον Χορευτικό Όμιλο Βόλου.

ΠΛΑΤΕΙΑ ΑΓΙΟΥ ΝΙΚΟΛΑΟΥ
19:00
Χοροί, τραγούδια και κεράσματα
Από τον Πολιτιστικό και Αθλητικό Σύλλογο «Η Νέα Αγχίαλος».

ΠΛΑΤΕΙΑ ΑΓΙΟΥ ΝΙΚΟΛΑΟΥ
19:30
Παραδοσιακοί χοροί
Από τον Σύλλογο Αργιθεατών Ν. Μαγνησίας.

ΠΛΑΤΕΙΑ ΑΓΙΟΥ ΝΙΚΟΛΑΟΥ
20:00
Παραδοσιακοί χοροί
Από τον Σύλλογο Θρακών Βόλου.

28/12 ΣΑΒΒΑΤΟ

ΚΙΝΗΜΑΤΟΘΕΑΤΡΟ ΑΧΙΛΛΕΙΟΝ (Κουμουνδούρου με Ιάσονος)
18:30
«Χριστούιννα - Προυτούιννα»
Μέσα από την αφήγηση, την εικόνα, τους στίχους και τη μουσική τα τοπικά χριστουγεννιάτικα και πρωτοχρονιάτικα έθιμα και κάλαντα της περιοχής Σοφάδων ζωντανεύουν και συνεχίζουν την ελληνική μας παράδοση. Συμμετέχουν μικροί και μεγάλοι του Εκπολιτιστικού Συλλόγου Σοφαδιτών Ν.Μαγνησίας.
Είσοδος ελεύθερη με σειρά προτεραιότητας.

ΠΛΑΤΕΙΑ ΑΓΙΟΥ ΝΙΚΟΛΑΟΥ
19:00
Γευστικές μνήμες του Δωδεκαήμερου - Στράτας φα(γ)είν
Παρασκευή ποντιακών εδεσμάτων με επεξήγηση της παραγωγικής διαδικασίας και κεράσματα στους παρευρισκόμενους παρέα με κάλαντα, τραγούδια και χορούς με τη συνοδεία Ποντιακής λύρας και ντουλιού.
Διοργάνωση: Ένωση Ποντίων Νομού Μαγνησίας με την υποστήριξη της Διεύθυνσης Πολιτισμού.

29/12 ΚΥΡΙΑΚΗ

ΠΛΑΤΕΙΑ ΑΓΙΟΥ ΝΙΚΟΛΑΟΥ
11:30
Υ(γ)είαν, Ευλο(γ)ίαν και Καλοχρονίαν!
Από την Ένωση Ποντίων Νομού Μαγνησίας.

ΠΛΑΤΕΙΑ ΑΓΙΟΥ ΝΙΚΟΛΑΟΥ
12:00
Χοροί Μακεδονίας
Από τον Σύλλογο Μακεδόνων Βόλου «Ο Μέγας Αλέξανδρος».

30/12 ΔΕΥΤΕΡΑ

ΜΕΣΑ ΣΤΗΝ ΠΟΛΗ
17:30
7ο Volos Santa Run
Φοράμε τη στολή του Άη Βασίλη ή το κόκκινο σκουφάκι μας! Εκκίνηση από το Πανεπιστήμιο Θεσσαλίας, περνάμε από το πάρκο του Αγίου Κωνσταντίνου, συνεχίζουμε στην οδό Δημητριάδος και τερματίζουμε στην πλατεία του Αγίου Νικολάου. Μια φιλανθρωπική εκδήλωση για την ενίσχυση των ευαγών ιδρυμάτων της πόλης μας.
Διοργάνωση: Διεύθυνση Αθλητισμού Δήμου Βόλου, Σ.Δ.Υ. Βόλου «Κένταυρος», Λέσχη Ειδικών Δυνάμεων και όλοι οι Αθλητικοί Σύλλογοι της πόλης.

ΠΛΑΤΕΙΑ ΑΓΙΟΥ ΝΙΚΟΛΑΟΥ
17:30
Χορέψτε να χορέψουμε
Από τον Αγροτικό Πολιτιστικό και Αθλητικό Σύλλογο Φυτόκου Μαγνησίας.

ΠΛΑΤΕΙΑ ΑΓΙΟΥ ΝΙΚΟΛΑΟΥ
18:15
Παραδοσιακοί χοροί
Από τον Πολιτιστικό Σύλλογο Βόλου «Διαδρομή» Αγίας Αικατερίνης.

ΠΛΑΤΕΙΑ ΑΓΙΟΥ ΝΙΚΟΛΑΟΥ
19:30
Γιορτινά αθιβολέματα
Από την Κρητική Αδελφότητα Βόλου «Το Αρκάδι».

ΔΗΜΟΤΙΚΟ ΘΕΑΤΡΟ ΝΕΑΣ ΙΩΝΙΑΣ
(Πολιτιστικό Κέντρο - Μανδηλαρά & Σταδίου)
21:00
Jazz Band - Συναυλία σύγχρονης μουσικής
Συμμετέχουν: Ζαφείρης Κουκουσέλης (πιάνο), Εύα Παυλακούδη (φωνή), Θανάσης Γατής (άλτο σαξόφωνο), Αλέξης Βαγενάς (τενόρο σαξόφωνο), Σταμούλης Σκάμπουρας (τρομπέτα), Βασίλης Στόικος (τρομπέτα), Βαγγέλης Κουκουσέλης (μπάσο), Άγγελος Τσιριγωτάκης (ντραμς). Ενορχήστρωση: Ζαφείρης Κουκουσέλης.
Είσοδος ελεύθερη με σειρά προτεραιότητας.

31/12 ΤΡΙΤΗ

ΠΕΖΟΔΡΟΜΟΣ ΕΡΜΟΥ
11:30
Πρωτοχρονιάτικα κάλαντα από τη Φιλαρμονική Ορχήστρα Δ. Βόλου

ΠΕΖΟΔΡΟΜΟΣ (Κουμουνδούρου – Ερμού)
20:00
Μουσική σκηνή στην πόλη – Marquis σε μουσικές pop - rock

ΠΛΑΤΕΙΑ ΑΓΙΟΥ ΝΙΚΟΛΑΟΥ
20:00
Γιορτάζουμε την Παραμονή Πρωτοχρονιάς στην εμπορική αγορά του Βόλου με αισιοδοξία για το νέο έτος!
Με μουσική από τον Dj Micky. Συμμετέχουν οι σχολές χορού Dance Miracle και Dance Academy Volou.

ΤΕΤΑΡΤΗ 1 ΙΑΝΟΥΑΡΙΟΥ 2025
ΠΡΩΤΟΧΡΟΝΙΑ

ΜΕΣΑ ΣΤΗΝ ΠΟΛΗ
10:00
Πρωτοχρονιάτικα κάλαντα από τη Φιλαρμονική Ορχήστρα του Δήμου Βόλου.

ΔΗΜΟΤΙΚΟ ΘΕΑΤΡΟ ΒΟΛΟΥ «ΒΑΓΓΕΛΗΣ ΠΑΠΑΘΑΝΑΣΙΟΥ»
20:00
(1η) ΠΡΩΤΟΧΡΟΝΙΑΤΙΚΗ ΣΥΝΑΥΛΙΑ της Συμφωνικής Ορχήστρας του Δήμου Βόλου με έργα των J. Strauss, P.I. Tchaikovsky, J. Brahms, A. Khachaturian, D. Shosta- kovich κ.α.
Διεύθυνση Ορχήστρας: **Ιωακείμ Μπαλτσαβιάς**
Παραγωγή: **Τμήμα Μουσικής Δήμου Βόλου**
Είσοδος ελεύθερη με σειρά προτεραιότητας.

1η Ιανουαρίου 2025

ΔΗΜΟΤΙΚΟ ΘΕΑΤΡΟ ΒΟΛΟΥ
«ΒΑΓΓΕΛΗΣ ΠΑΠΑΘΑΝΑΣΙΟΥ»
20:00

(1η) ΠΡΩΤΟΧΡΟΝΙΑΤΙΚΗ ΣΥΝΑΥΛΙΑ

της Συμφωνικής Ορχήστρας του Δήμου Βόλου
με έργα των J. Strauss, P.I. Tchaikovsky, J. Brahms, A. Khachaturian, D. Shostakovich κ.α.

Διεύθυνση Ορχήστρας: Ιωακείμ Μπαλτσαβιάς
Παραγωγή: Τμήμα Μουσικής Δήμου Βόλου

ΠΡΟΓΡΑΜΜΑ ΠΡΩΤΟΧΡΟΝΙΑΤΙΚΗΣ ΣΥΝΑΥΛΙΑΣ
της Συμφωνικής Ορχήστρας του Δήμου Βόλου

1. **Fledermaus Overture** (Η Νυχτερίδα - Εισαγωγή) - J. Strauss
2. **Waltz of the Flowers** (Το βαλς των λουλουδιών) - P.I. Tchaikovsky
3. **Danse Caracteristiques** (Χαρακτηριστικός χορός) - P.I. Tchaikovsky
4. **Ungarischer Tanz** (Ουγγρικός χορός) Nr. 1 - J. Brahms
5. **Ungarischer Tanz** (Ουγγρικός χορός) Nr. 5 - J. Brahms
6. **Love Actually** (Αγάπη είναι) - C. Armstrong
7. **Zigeunerbaron Ouverture** (Ο βαρώνος των τσιγγάνων - Εισαγωγή) - J. Strauss
8. **Pizzicato Polka** - J. Strauss
9. **Trisch-Trasch-Polka** - J. Strauss
10. **Waltz from Masquerade** (Βαλς χορού των μεταμφιεσμένων) - A. Khachaturian
11. **Jazz Suite Waltz** (Βαλς από την Τζαζ σουίτα) Nr 2 - D. Shostakovich
12. **Radetzky March** (Εμβατήριο Ραντέτσκυ) - J. Strauss

Είσοδος ελεύθερη με σειρά προτεραιότητας.

ΦΟΥΑΓΙΕ ΠΟΛΙΤΙΣΤΙΚΟΥ ΚΕΝΤΡΟΥ Ν. ΙΩΝΙΑΣ (Μανδηλαρά – Σταδίου) 20:30

10/12/2024 - 10/1/2025

(1η) ΕΚΘΕΣΗ ΔΙΑΓΩΝΙΣΜΟΥ ΦΩΤΟΓΡΑΦΙΑΣ

Ο Βόλος μας μαγεύει

I Love Volos – Christmas Edition

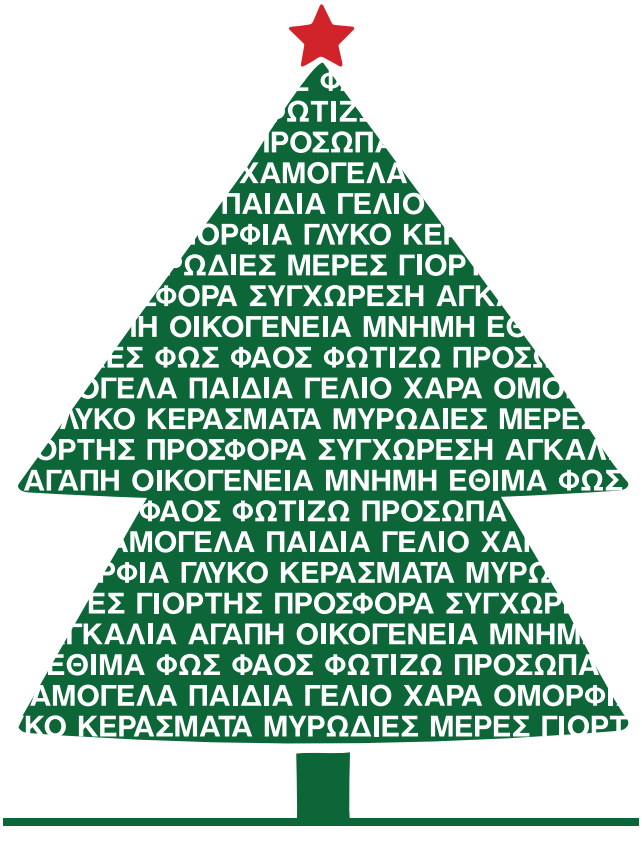

Έκθεση των φωτογραφιών που διακρίθηκαν στον διαγωνισμό φωτογραφίας «I love Volos - Christmas edition» των τελευταίων ετών **και βραβεύσεις των φετινών νικητών.**

Διοργάνωση: Τμήμα Εκδηλώσεων της Διεύθυνσης Πολιτισμού Δήμου Βόλου σε συνεργασία με τη Φωτογραφική Λέσχη Βόλου.

Επιμέλεια έκθεσης: **Εύα Κατούνια - Λευτέρης Πλαβός**.

Είσοδος ελεύθερη.

ΔΙΑΓΩΝΙΣΜΟΣ ΦΩΤΟΓΡΑΦΙΑΣ

Φωτογραφίζουμε τη γιορτινή μας πόλη μέσα από τα δικά μας ματιά!

Ένα κλίκ στο φακό μας και... πάμε!

Ο Βόλος μας μαγεύει

I Love Volos – Christmas Edition

Σε ποιους απευθύνεται;
Σε όλους όσους αγαπούν τη φωτογραφία

Τί φωτογραφίζουμε;
Χαρούμενα πρόσωπα, εκδηλώσεις σε ανοιχτούς χώρους, τον διάκοσμο της πόλης και αν βρεθούν στον δρόμο μας... τα ξωτικά!

Πού στέλνουμε τη φωτογραφία μας;
Στο ilovevolos.photoshoot@gmail.com

Τί θα γίνει μετά...;
Η κριτική επιτροπή επιλέγει τις καλύτερες φωτογραφίες και τις ανεβάζει στην ιστοσελίδα και στα μέσα κοινωνικής δικτύωσης του Δήμου Βόλου. Εκτυπώνουν τη φωτογραφία μας και την κρεμούν στο Δέντρο! Οι βραβευμένες φωτογραφίες θα συμπεριληφθούν στο εορταστικό πρόγραμμα του Δήμου Βόλου την επόμενη χρονιά!

Οι νικητές θα κερδίσουν κάρτα ελευθέρας εισόδου σε καλλιτεχνικές παραγωγές του Δήμου Βόλου.

Μείνετε συντονισμένοι!

Μία δράση του Τμήματος Εκδηλώσεων της Διεύθυνσης Πολιτισμού Δήμου Βόλου σε συνεργασία με τη Φωτογραφική Λέσχη Βόλου.

Πληροφορίες και λεπτομέρειες σχετικά με τις προϋποθέσεις συμμετοχής και όλα όσα χρειάζεται να γνωρίζετε στο www.dimosvolos.gr

ΒΡΑΒΕΙΑ ΔΙΑΓΩΝΙΣΜΟΥ ΦΩΤΟΓΡΑΦΙΑΣ *2023*

1ο ΒΡΑΒΕΙΟ:
Ελένη Παπαθανασίου

2ο ΒΡΑΒΕΙΟ:
Αργύρης Ρουσογιάννης

3ο ΒΡΑΒΕΙΟ:
Μαρία Στυλιανίδου

ΕΠΑΙΝΟΙ ΔΙΑΓΩΝΙΣΜΟΥ ΦΩΤΟΓΡΑΦΙΑΣ *2023*

1ο ΕΠΑΙΝΟΣ:
Άντα Αλεξίου

2ο ΕΠΑΙΝΟΣ:
Ιωάννης Σάκκας

3ο ΕΠΑΙΝΟΣ:
Μέλλω Λυχναρά-Τουφεξή

Οι εκδηλώσεις σε εξωτερικούς χώρους θα πραγματοποιούνται εφόσον οι καιρικές συνθήκες το επιτρέπουν.

(*) ΤΑ ΕΥΑΓΗ ΙΔΡΥΜΑΤΑ ΕΙΝΑΙ:

> Άσπρες Πεταλούδες
> Ορφανοτροφείο Βόλου
> Σύλλογος Γονέων και Φίλων Ατόμων με Αυτισμό Ν. Μαγνησίας
> «Φλόγα» Σύλλογος Γονιών Παιδιών με Νεοπλασματικές Παθήσεις
> «ΕΛΕΠΑΠ» Ελληνική Εταιρεία Προστασίας & Αποκαταστάσεως Αναπήρων Προσώπων

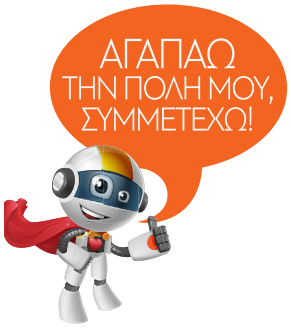

Για περισσότερες πληροφορίες παρακαλούμε επικοινωνήστε:
τηλέφωνα: **24213 53226 - 220**
ιστοσελίδα μας: **www.ovolosmasmagevei.gr**

xmas_ovolosmasmagevei
Χριστούγεννα Δήμος Βόλου

Χριστούγεννα: Ο Βόλος μας μαγεύει

Κέντρο «Τέχνης Τζόρτζιο Ντε Κίρικο»: **24210 31701**
Πολιτιστικό Κέντρο Νέας Ιωνίας: **24210 91150**

ΑΝΤΙΔΗΜΑΡΧΙΑ ΠΟΛΙΤΙΣΜΟΥ ΚΑΙ ΜΟΥΣΕΙΩΝ

ΔΗΜΟΣ ΒΟΛΟΥ

Να είστε όλοι εδώ,
να είμαστε όλοι μαζί,
να γιορτάσουμε, να χαρούμε,
να υποδεχθούμε το Νέο Χρόνο
με πίστη και ελπίδα
για το καλύτερο που αξίζει
στην πόλη και τους Δημότες της.

Να είμαστε όλοι μαζί
για να γιορτάσουμε
μαζί με τα παιδιά
σε εκδηλώσεις και παιχνίδια,
στους στολισμένους δρόμους
και τις πλατείες,
στον Βόλο που όλοι αγαπάμε.

Να είναι ο Βόλος
η πιο φωτεινή, η πιο γιορτινή πόλη
για τα Χριστούγεννα
και την Πρωτοχρονιά.

Να είναι ο Βόλος η πόλη
της καρδιάς και της ψυχής μας!
Γιατί...

Και αυτές τις γιορτές ο Βόλος μας μαγεύει!

Ραντεβού του χρόνου!

ΜΕΓΑΛΟΙ ΧΟΡΗΓΟΙ

EUROBANK

ΗΡΑΚΛΗΣ
ΟΜΙΛΟΣ ΕΤΑΙΡΙΩΝ

ΕΥΧΑΡΙΣΤΟΥΜΕ ΤΟΥΣ:

Λέσχη Ειδικών Δυνάμεων - Εθελοντική Διασωστική Ομάδα Νομού Μαγνησίας

Ελληνική Ομάδα Διάσωσης Μαγνησίας

Ένας μαγικός χριστουγεννιάτικος κόσμος
για μικρούς και μεγάλους
με παιχνίδια, χρώματα, μουσικές,
λιχουδιές και... πολλή αστεροσκονη!

Ώρες λειτουργίας:
3/12/2024 – 7/1/2025
Καθημερινά 10:00 – 23:00

ΔΗΜΟΣ ΒΟΛΟΥ
2024-2025
ΕΟΡΤΑΣΤΙΚΕΣ ΕΚΔΗΛΩΣΕΙΣ

ΣΑΣ ΕΥΧΟΜΑΣΤΕ ΚΑΛΑ ΧΡΙΣΤΟΥΓΕΝΝΑ ΚΑΙ ΕΥΤΥΧΙΣΜΕΝΟΣ Ο ΝΕΟΣ ΧΡΟΝΟΣ!

ΑΓΑΠΑΩ ΤΗΝ ΠΟΛΗ ΜΟΥ, ΣΥΜΜΕΤΕΧΩ!

2024-2025

ΕΟΡΤΑΣΤΙΚΕΣ ΕΚΔΗΛΩΣΕΙΣ

ΠΡΟΓΡΑΜΜΑ

ΔΗΜΟΣ ΒΟΛΟΥ