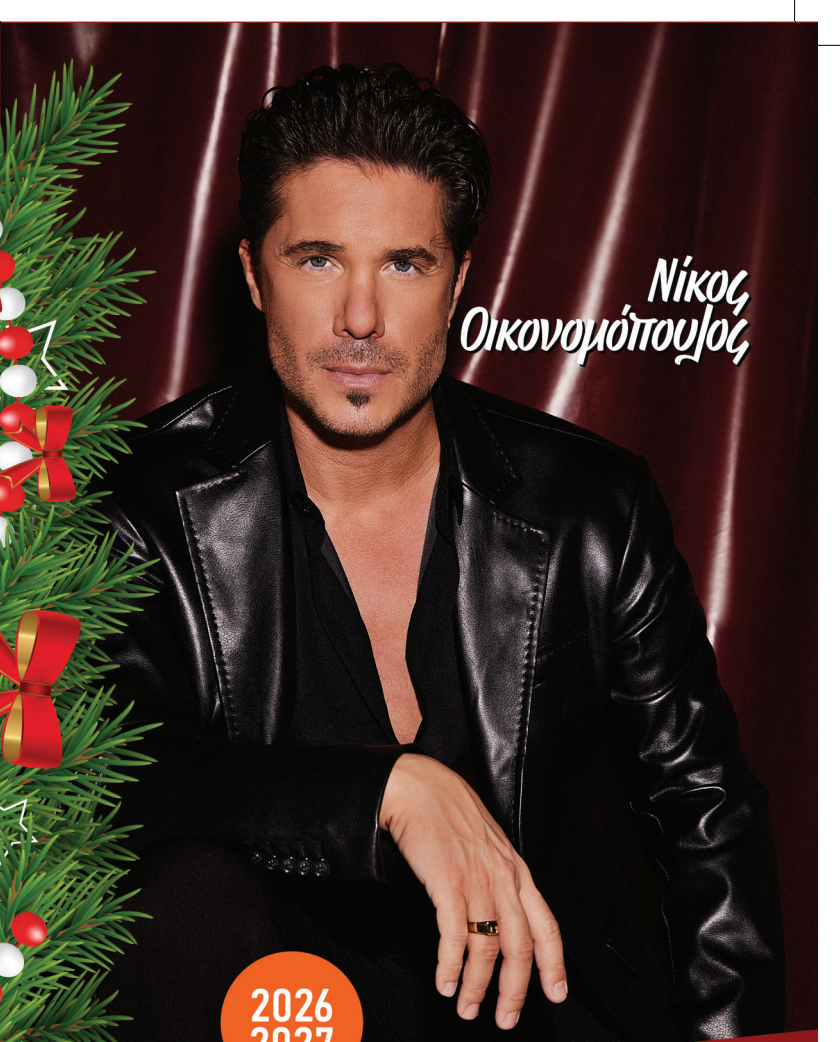

2026
2027

ΔΗΜΟΣ ΒΟΛΟΥ

ΕΟΡΤΑΣΤΙΚΕΣ ΕΚΔΗΛΩΣΕΙΣ

ΠΡΟΓΡΑΜΜΑ



Η ΧΩΡΑ ΤΟΥ ΡΟΥΝΤΟΛΦ

ΘΕΜΑΤΙΚΟ ΠΑΡΚΟ

Η μαγεία των Χριστουγέννων ζωντανεύει στη Χώρα του Ρούντολφ

Το Ζαχαροπλαστείο της κυρίας Άη Βασίλη, η Πρεσβεία του Νότιου Πόλου, η Τράπεζα του Βόρειου Πόλου...

Εργαστήρια κατασκευής στολιδιών, χειροποίητων ρολογιών, επεξεργασίας μανιταριών...

Το σπίτι του Ρούντολφ, ο στάβλος των ταράνδων, το service των ελκήθρων, το γκαράζ του Αη Βασίλη, το μπαλκόνι με το τηλεσκόπιο...

Το σπίτι του Άη Βασίλη, το Ταχυδρομείο, ο Σταθμός του Πολικού Εξπρές...

ΑΠΟ
1 ΔΕΚΕΜΒΡΙΟΥ 2026

ΕΩΣ
7 ΙΑΝΟΥΑΡΙΟΥ 2027

ΠΛΑΤΕΙΑ ΠΑΝΕΠΙΣΤΗΜΙΟΥ

Ελεύθερη είσοδος για όλους

Ελεύθερη χρήση καρουζέλ



Τρίτη
1/12
19:00

ΕΝΑΡΚΤΗΡΙΑ ΕΟΡΤΑΣΤΙΚΗ ΕΚΔΗΛΩΣΗ

ΠΑΡΑΛΙΑ ΒΟΛΟΥ «ΗΡΩΟ»

ΦΩΤΑΓΩΓΗΣΗ ΤΗΣ ΠΟΛΗΣ

Εναρκτήρια εορταστική εκδήλωση με επίσημο προσκεκλημένο τον

ΝΙΚΟ ΟΙΚΟΝΟΜΟΠΟΥΛΟ

Με τη Συμφωνική Ορχήστρα Δήμου Βόλου, το σύνολο εγχόρδων Fortissimo και με τη συμμετοχή των Χορωδιών του Δημοτικού Ωδείου Βόλου

Δ/νση Ορχήστρας: **Ιωακείμ Μπαλτσαβιάς**

Σκηνοθεσία – Χορογραφική επιμέλεια: **Δημήτρης Παπάζογλου**

Παρουσίαση: **Νίκος Κοκλώνης**

Μουσική Διδασκαλία: **Σύλβια Τσιμπανάκου**

Τραγούδι: **Σελήνη Φιλιππιτζή, Μιχάλης Ανδρινόπουλος**

Ενορχηστρώσεις: **Θοδωρής Λεμπέσης, Γιώργος Τασούδης**

Καλλιτεχνική Επιμέλεια Χορογραφιών: **Νίκολα Κρίτσλοου, Αγγελική Μέλη, Μαρίνα Μιχαηλίδου, Κωνσταντίνος Πανόπουλος**

Με τη Συμμετοχή Σχολών Χορού: **Apparatus Circus Lab, Break A Move, Dance Studio, Dance Academy Volou** και τους **Acrokuku**

Κοστούμια: **Κώστας Μαγαλιός**

Ειδικές κατασκευές: **Άννυ Γαλανού, Αγγελική Μέλη, Λευτέρης Πλαστάρας**

Ακολουθεί μουσικός περίπατος στη φωτισμένη, γιορτινή πόλη με τη Φιλαρμονική Ορχήστρα του Δήμου Βόλου.
Μαέστρος: **Βασίλης Τασούδης**

ΔΕΚΕΜΒΡΙΟΣ

1/12 ΤΡΙΤΗ

ΠΑΡΑΛΙΑ ΒΟΛΟΥ «ΗΡΩΟ»
19:00
ΦΩΤΑΓΩΓΗΣΗ ΤΗΣ ΠΟΛΗΣ
Εναρκτήρια εορταστική εκδήλωση με επίσημο προσκεκλημένο τον ΝΙΚΟ ΟΙΚΟΝΟΜΟΠΟΥΛΟ.
Με τη Συμφωνική Ορχήστρα Δήμου Βόλου, το σύνολο εγχόρδων Fortissimo και με τη συμμετοχή των Χορωδιών του Δημοτικού Ωδείου Βόλου.
Δ/νση Ορχήστρας: **Ιωακείμ Μπαλτσαβιάς**
Σκηνοθεσία – Χορογραφική επιμέλεια: **Δημήτρης Παπάζογλου**
Παρουσίαση: **Νίκος Κοκλώνης**
Μουσική Διδασκαλία: **Σύλβια Τσιμπανάκου**
Τραγούδι: **Σελήνη Φιλιππιτζή**, **Μιχάλης Ανδρινόπουλος**
Ενορχηστρώσεις: **Θοδωρής Λεμπέσης**, **Γιώργος Τασούδης**
Καλλιτεχνική Επιμέλεια Χορογραφιών: **Νικόλα Κρίτσλοου**, **Αγγελική Μέλη**, **Μαρίνα Μιχαηλίδου**, **Κωνσταντίνος Πανόπουλος**
Με τη Συμμετοχή Σχολών Χορού: **Apparatus Circus Lab**, **Break A Move**, **Dance Studio**, **Dance Academy Volou** και τους **Acrokuku**
Κοστούμια: **Κώστας Μαγαλιός**
Ειδικές κατασκευές: **Άννυ Γαλανού**, **Αγγελική Μέλη**, **Λευτέρης Πλαστάρας**
Ακολουθεί μουσικός περίπατος στη φωτισμένη, γιορτινή πόλη με τη Φιλαρμονική Ορχήστρα του Δήμου Βόλου. Μαέστρος: **Βασίλης Τασούδης**

3/12 ΠΕΜΠΤΗ

ΚΕΝΤΡΟ ΤΕΧΝΗΣ «ΤΖΙΟΡΤΖΙΟ ΝΤΕ ΚΙΡΙΚΟ» (Μεταμορφώσεως 3)
Επανέκθεση Μόνιμων Συλλογών & Νέα Αποκτήματα
Εγκαίνια: Πέμπτη 3 Δεκεμβρίου 2026
Μόνιμες Εκθέσεις (2ος, 3ος & 4ος όροφος)
Από 3/12/2026 σε μόνιμη λειτουργία

Στους τρεις ορόφους του Κέντρου Τέχνης εκτίθενται επιλεγμένα έργα από τη **Συλλογή του Μουσείου Αλεξάνδρου Κ. Δάμτσα** και τη **Δημοτική Συλλογή**. Η έκθεση παρουσιάζει την πορεία της ελληνικής ζωγραφικής από τον 19ο αιώνα έως σήμερα, μέσα από έργα κορυφαίων δημιουργών της μεταπολεμικής και της σύγχρονης γενιάς.
Περιοδική Έκθεση (Ισόγειο)
Διάρκεια: 3 Δεκεμβρίου 2026 έως 10 Ιανουαρίου 2027
Κεντρικό Έκθεμα: Πρώτη παρουσίαση στο κοινό του Βόλου τριών (3) χαρακτικών έργων του Giorgio de Chirico, τα οποία αποτελούν νέα αποκτήματα της συλλογής του Δήμου Βόλου.
Παράλληλη Έκθεση: Έργα των δημιουργών Παλαιολόγου Θεολόγου και Ελένης Ζέρβα από τη Δημοτική Συλλογή.

Ώρες Λειτουργίας:
Τρίτη έως Σάββατο: 11:30 – 13:00
Τρίτη & Πέμπτη: 18:00 – 20:00

ΚΕΝΤΡΟ ΤΕΧΝΗΣ «ΤΖΙΟΡΤΖΙΟ ΝΤΕ ΚΙΡΙΚΟ»
(Μεταμορφώσεως 3)

Επανέκθεση Μόνιμων Συλλογών & Νέα Αποκτήματα

Εγκαίνια: Πέμπτη 3 Δεκεμβρίου 2026
Μόνιμες Εκθέσεις (2ος, 3ος & 4ος όροφος)
Από 3/12/2026 σε μόνιμη λειτουργία.

Στους τρεις ορόφους του Κέντρου Τέχνης εκτίθενται επιλεγμένα έργα από τη **Συλλογή του Μουσείου Αλεξάνδρου Κ. Δάμτσα** και τη **Δημοτική Συλλογή**.
Η έκθεση παρουσιάζει την πορεία της ελληνικής ζωγραφικής από τον 19ο αιώνα έως σήμερα, μέσα από έργα κορυφαίων δημιουργών της μεταπολεμικής και της σύγχρονης γενιάς.



ΠΟΥΛΑΚΑΣ Ιωάννης

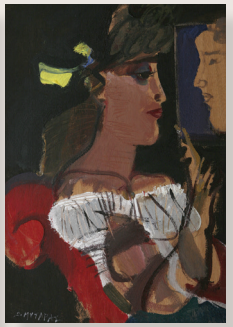

ΜΥΤΑΡΑΣ Δημήτρης

ΠΕΡΙΟΔΙΚΗ ΕΚΘΕΣΗ (ΙΣΟΓΕΙΟ)
Διάρκεια: 3 Δεκεμβρίου 2026 έως 10 Ιανουαρίου 2027
Κεντρικό Έκθεμα: Πρώτη παρουσίαση στο κοινό του Βόλου τριών (3) χαρακτικών έργων του Giorgio de Chirico, τα οποία αποτελούν νέα αποκτήματα της συλλογής του Δήμου Βόλου.
Παράλληλη Έκθεση: Έργα των δημιουργών **Παλαιολόγου Θεολόγου** και **Ελένης Ζέρβα** από τη Δημοτική Συλλογή.
Επιμέλεια εκθέσεων: **Έλενα Νικηφόρου**.
Ώρες Λειτουργίας:
Τρίτη έως Σάββατο: 11:30 – 13:00
Τρίτη & Πέμπτη: 18:00 – 20:00

Συνδιοργάνωση: Δ/νση Πολιτισμού και Δ/νση Αρχείων Μουσείων και Βιβλιοθηκών Δήμου Βόλου

ΔΗΜΟΣ ΒΟΛΟΥ

ΘΕΑΤΡΟ «ΠΑΛΑΙΑΣ ΗΛΕΚΤΡΙΚΗΣ ΕΤΑΙΡΕΙΑΣ»

Σκηνοθεσία:
Σπύρος Μαβίδης
Δραματουργία:
Αλέξανδρος Νικόλαος Μπαλαμώτης
Σκηνικά - Κοστούμια:
Άννυ Γαλανού
Φωτισμοί:
Αλέξανδρος Πολιτάκης
Βοηθός Σκηνοθέτη:
Εύα Κατούνια
Βοηθός Σκηνογράφου:
Σοφία Τσιμπανογιάννη
Βοηθός Ενδυματολόγου:
Φιλαρέτη Πεχλιβάνη
Video:
Άννυ Γαλανού - Μιχάλης Χειμωνίδης

Παίζουν οι ηθοποιοί:
Θανάσης Ζέρβας
Χρήστος Γλυκός
Βλάσης Ζώτης
Νιόβη Κωστοπούλου
Γιάννης Λάμπρου
Σταμάτης Παγασαίος
Ρόζα Σταμούλη
Απόστολος Τσιρώνης
Σελήνη Φιλιππιτζή.

Συμμετέχει ο Στέφανος Λάππας, από τη Θεατρική ομάδα «Θρυαλλίδα».

Παραγωγή
ΔΗ.ΠΕ.ΘΕ. Βόλου



4/12 ΠΑΡΑΣΚΕΥΗ

ΘΕΑΤΡΟ «ΠΑΛΑΙΑΣ ΗΛΕΚΤΡΙΚΗΣ ΕΤΑΙΡΕΙΑΣ»
20:00
«Οι Γερμανοί ξανάρχονται» των Αλέκου Σακελλάριου - Χρήστου Γιαννακόπουλου. Παραγωγή ΔΗ.ΠΕ.ΘΕ. Βόλου.
Συντελεστές:
Σκηνοθεσία: **Σπύρος Μαβίδης**, Δραματουργία: **Αλέξανδρος Νικόλαος Μπαλαμώτης**, Σκηνικά - Κοστούμια: **Άννυ Γαλανού**, Φωτισμοί: **Αλέξανδρος Πολιτάκης**, Βοηθός Σκηνοθέτη: **Εύα Κατούνια**, Βοηθός Σκηνογράφου: **Σοφία Τσιμπανογιάννη**, Βοηθός Ενδυματολόγου: **Φιλαρέτη Πεχλιβάνη**, Video: **Άννυ Γαλανού - Μιχάλης Χειμωνίδης**.
Παίζουν οι ηθοποιοί: **Θανάσης Ζέρβας**, **Χρήστος Γλυκός**, **Βλάσης Ζώτης**, **Νιόβη Κωστοπούλου**, **Γιάννης Λάμπρου**, **Σταμάτης Παγασαίος**, **Ρόζα Σταμούλη**, **Απόστολος Τσιρώνης**, **Σελήνη Φιλιππιτζή.** Συμμετέχει ο **Στέφανος Λάππας**, από τη Θεατρική ομάδα «Θρυαλλίδα».
Γενική είσοδος: 5€ Προπώληση εισιτηρίων: www.ticketservices.gr

5/12 ΣΑΒΒΑΤΟ

ΘΕΑΤΡΟ «ΠΑΛΑΙΑΣ ΗΛΕΚΤΡΙΚΗΣ ΕΤΑΙΡΕΙΑΣ»
20:00
«Οι Γερμανοί ξανάρχονται» των Αλέκου Σακελλάριου - Χρήστου Γιαννακόπουλου. Παραγωγή ΔΗ.ΠΕ.ΘΕ. Βόλου.
Συντελεστές:
Σκηνοθεσία: **Σπύρος Μαβίδης**, Δραματουργία: **Αλέξανδρος Νικόλαος Μπαλαμώτης**, Σκηνικά - Κοστούμια: **Άννυ Γαλανού**, Φωτισμοί: **Αλέξανδρος Πολιτάκης**, Βοηθός Σκηνοθέτη: **Εύα Κατούνια**, Βοηθός Σκηνογράφου: **Σοφία Τσιμπανογιάννη**, Βοηθός Ενδυματολόγου: **Φιλαρέτη Πεχλιβάνη**, Video: **Άννυ Γαλανού - Μιχάλης Χειμωνίδης**.
Παίζουν οι ηθοποιοί: **Θανάσης Ζέρβας**, **Χρήστος Γλυκός**, **Βλάσης Ζώτης**, **Νιόβη Κωστοπούλου**, **Γιάννης Λάμπρου**, **Σταμάτης Παγασαίος**, **Ρόζα Σταμούλη**, **Απόστολος Τσιρώνης**, **Σελήνη Φιλιππιτζή.** Συμμετέχει ο **Στέφανος Λάππας**, από τη Θεατρική ομάδα «Θρυαλλίδα».
Γενική είσοδος: 5€ Προπώληση εισιτηρίων: www.ticketservices.gr

6/12 ΚΥΡΙΑΚΗ

ΘΕΑΤΡΟ «ΠΑΛΑΙΑΣ ΗΛΕΚΤΡΙΚΗΣ ΕΤΑΙΡΕΙΑΣ»
20:00
«Οι Γερμανοί ξανάρχονται» των Αλέκου Σακελλάριου - Χρήστου Γιαννακόπουλου. Παραγωγή ΔΗ.ΠΕ.ΘΕ. Βόλου.
Συντελεστές:
Σκηνοθεσία: **Σπύρος Μαβίδης**, Δραματουργία: **Αλέξανδρος Νικόλαος Μπαλαμώτης**, Σκηνικά - Κοστούμια: **Άννυ Γαλανού**, Φωτισμοί: **Αλέξανδρος Πολιτάκης**, Βοηθός Σκηνοθέτη: **Εύα Κατούνια**, Βοηθός Σκηνογράφου: **Σοφία Τσιμπανογιάννη**, Βοηθός Ενδυματολόγου: **Φιλαρέτη Πεχλιβάνη**, Video: **Άννυ Γαλανού - Μιχάλης Χειμωνίδης**.
Παίζουν οι ηθοποιοί: **Θανάσης Ζέρβας**, **Χρήστος Γλυκός**, **Βλάσης Ζώτης**, **Νιόβη Κωστοπούλου**, **Γιάννης Λάμπρου**, **Σταμάτης Παγασαίος**, **Ρόζα Σταμούλη**, **Απόστολος Τσιρώνης**, **Σελήνη Φιλιππιτζή.** Συμμετέχει ο **Στέφανος Λάππας**, από τη Θεατρική ομάδα «Θρυαλλίδα».
Γενική είσοδος: 5€ Προπώληση εισιτηρίων: www.ticketservices.gr

2026 • 2027

ΔΗΜΟΤΙΚΟ ΘΕΑΤΡΟ ΒΟΛΟΥ
«ΒΑΓΓΕΛΗΣ ΠΑΠΑΘΑΝΑΣΙΟΥ»

«Τραγούδια γένους θηλυκού...»

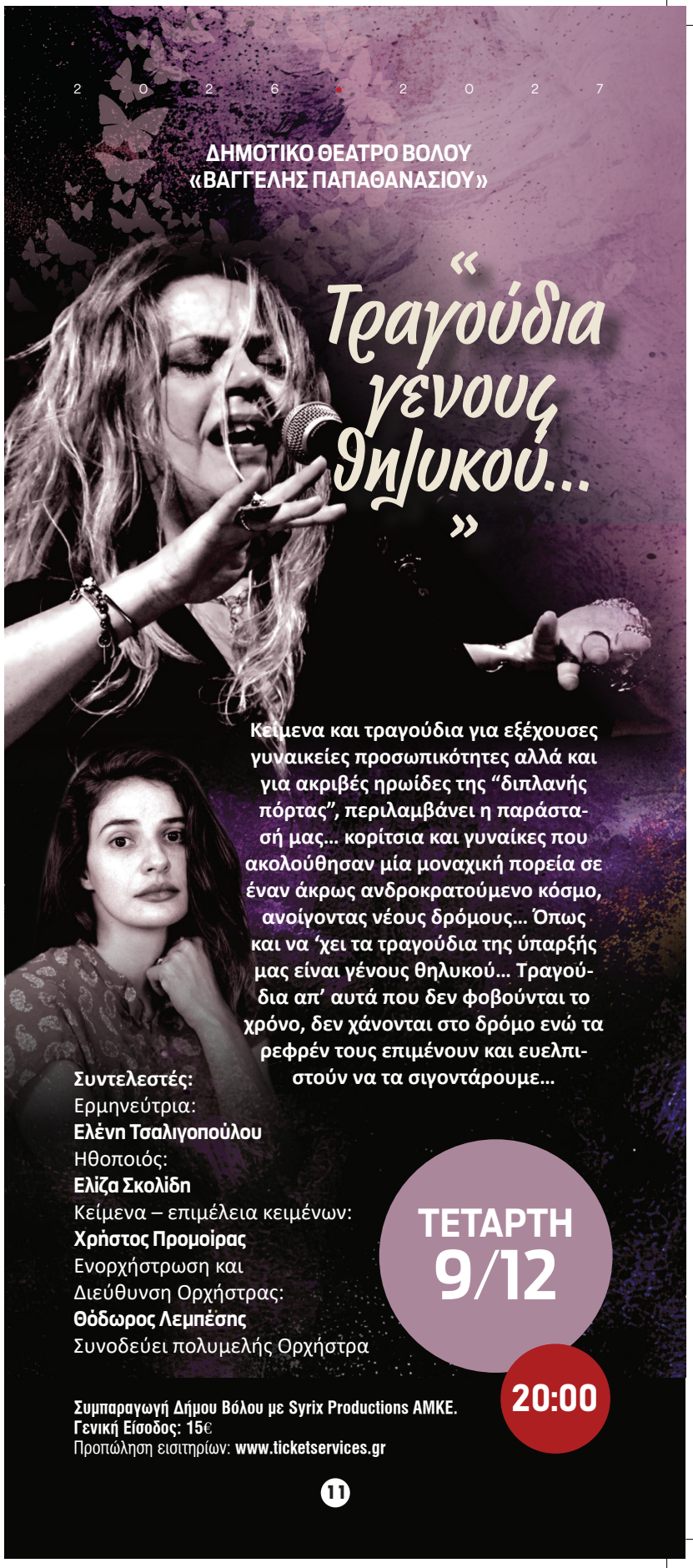

Κείμενα και τραγούδια για εξέχουσες γυναικείες προσωπικότητες αλλά και για ακριβές ηρωίδες της "διπλανής πόρτας", περιλαμβάνει η παράστασή μας... κορίτσια και γυναίκες που ακολούθησαν μία μοναχική πορεία σε έναν άκρως ανδροκρατούμενο κόσμο, ανοίγοντας νέους δρόμους... Όπως και να 'χει τα τραγούδια της ύπαρξής μας είναι γένους θηλυκού... Τραγούδια απ' αυτά που δεν φοβούνται το χρόνο, δεν χάνονται στο δρόμο ενώ τα ρεφρέν τους επιμένουν και ευελπιστούν να τα σιγοντάρουμε...

Συντελεστές:
Ερμηνεύτρια:
Ελένη Τσαλιγοπούλου
Ηθοποιός:
Ελίζα Σκολίδη
Κείμενα – επιμέλεια κειμένων:
Χρήστος Προμοίρας
Ενορχήστρωση και
Διεύθυνση Ορχήστρας:
Θόδωρος Λεμπέσης
Συνοδεύει πολυμελής Ορχήστρα

ΤΕΤΑΡΤΗ 9/12

20:00

Συμπαραγωγή Δήμου Βόλου με Syrix Productions ΑΜΚΕ.
Γενική Είσοδος: 15€
Προπώληση εισιτηρίων: **www.ticketservices.gr**

7/12 ΔΕΥΤΕΡΑ

ΚΙΝΗΜΑΤΟΘΕΑΤΡΟ ΑΧΙΛΛΕΙΟΝ (Κουμουνδούρου με Ιάσονος)
20:00
Cine Αχίλλειον
«Orfeo» - σκηνοθεσία: Virgilio Villoresi
Κινηματογραφικές προβολές ιταλόφωνων, ισπανόφωνων και γαλλόφωνων ταινιών.
Διοργάνωση: Δήμος Βόλου σε συνεργασία με το Instituto Italiano Di Cultura, το Instituto Cervantes και το Γαλλικό Ινστιτούτο Ελλάδος.
Είσοδος ελεύθερη, με σειρά προτεραιότητας.

9/12 ΤΕΤΑΡΤΗ

ΔΗΜΟΤΙΚΟ ΘΕΑΤΡΟ ΒΟΛΟΥ «ΒΑΓΓΕΛΗΣ ΠΑΠΑΘΑΝΑΣΙΟΥ»
20:00
«Τραγούδια γένους θηλυκού...»
Κείμενα και τραγούδια για εξέχουσες γυναικείες προσωπικότητες αλλά και για ακριβές ηρωίδες της "διπλανής πόρτας", περιλαμβάνει η παράστασή μας... κορίτσια και γυναίκες που ακολούθησαν μία μοναχική πορεία σε έναν άκρως ανδροκρατούμενο κόσμο, ανοίγοντας νέους δρόμους... Όπως και να 'χει τα τραγούδια της ύπαρξής μας είναι γένους θηλυκού... Τραγούδια απ' αυτά που δεν φοβούνται το χρόνο, δεν χάνονται στο δρόμο ενώ τα ρεφρέν τους επιμένουν και ευελπιστούν να τα σιγοντάρουμε...
Συντελεστές:
Ερμηνεύτρια: **Ελένη Τσαλιγοπούλου**.
Ηθοποιός: **Ελίζα Σκολίδη**.
Κείμενα – επιμέλεια κειμένων: **Χρήστος Προμοίρας**.
Ενορχήστρωση και διεύθυνση ορχήστρας: **Θόδωρος Λεμπέσης**.
Συνοδεύει πολυμελής Ορχήστρα.
Συμπαραγωγή Δήμου Βόλου με Syrix Productions ΑΜΚΕ.
Γενική Είσοδος: 15€ Προπώληση εισιτηρίων: www.ticketservices.gr

11/12 ΠΑΡΑΣΚΕΥΗ

ΔΗΜΟΤΙΚΟ ΘΕΑΤΡΟ ΒΟΛΟΥ «ΒΑΓΓΕΛΗΣ ΠΑΠΑΘΑΝΑΣΙΟΥ»
20:00
Σκρουτζ: Μια χριστουγεννιάτικη ιστορία.
Μια παράσταση για όλη την οικογένεια.
Το πιο αγαπημένο χριστουγεννιάτικο παραμύθι, όλων των εποχών, «Ο Σκρουτζ», «ζωντανεύει» φέτος τα Χριστούγεννα για να «αγγίξει» τις καρδιές μικρών και μεγάλων. Η μαγεία των Χριστουγέννων, το διαχρονικό μήνυμα της αγάπης και της προσφοράς, έρχονται να μας συντροφεύσουν σε μία πρωτότυπη μουσική παράσταση μέσα από την ματιά του συνθέτη και μαέστρου Θοδωρή Λεμπέση.
Συντελεστές
Κείμενο: **Κάρολος Ντίκενς**
Διασκευή – σκηνοθεσία: **Αντώνης Κυριακάκης**
Μουσική σύνθεση και διεύθυνση ορχήστρας: **Θοδωρής Λεμπέσης**
Ηθοποιοί – αφήγηση: **Αντώνης Κυριακάκης**, **Λένα Μποζάκη**
Συνοδεύει ορχήστρα 8 μουσικών
Συμμετέχουν μαθητές της σχολής χορού **Dance Studio**.
Είσοδος ελεύθερη, με διάθεση εισιτηρίων ελευθέρας εισόδου, από το ταμείο του Δημοτικού Θεάτρου Βόλου «Βαγγέλης Παπαθανασίου».

ΔΗΜΟΤΙΚΟ ΘΕΑΤΡΟ ΒΟΛΟΥ
«ΒΑΓΓΕΛΗΣ ΠΑΠΑΘΑΝΑΣΙΟΥ»



Μια παράσταση για όλη την οικογένεια

Το πιο αγαπημένο χριστουγεννιάτικο παραμύθι, όλων των εποχών, «Ο Σκρουτζ», «ζωντανεύει» φέτος τα Χριστούγεννα για να «αγγίξει» τις καρδιές μικρών και μεγάλων.
Η μαγεία των Χριστουγέννων, το διαχρονικό μήνυμα της αγάπης και της προσφοράς, έρχονται να μας συντροφεύσουν σε μία πρωτότυπη μουσική παράσταση μέσα από την ματιά του συνθέτη και μαέστρου Θοδωρή Λεμπέση.

Συντελεστές
Κείμενο: **Κάρολος Ντίκενς**
Διασκευή – σκηνοθεσία: **Αντώνης Κυριακάκης**
Μουσική σύνθεση και διεύθυνση ορχήστρας:
Θοδωρής Λεμπέσης
Ηθοποιοί – αφήγηση: **Αντώνης Κυριακάκης**, **Λένα Μποζάκη**
Συνοδεύει ορχήστρα 8 μουσικών
Συμμετέχουν μαθητές της σχολής χορού **Dance Studio**

Παρασκευή 11 Δεκεμβρίου 2026 στις **8.00** μ.μ.
Κυριακή 13 Δεκεμβρίου 2026 στις **12.00** μ.μ. και στις **7.00** μ.μ.

Είσοδος Ελεύθερη με διάθεση εισιτηρίων ελευθέρας εισόδου από το ταμείο του Δημοτικού Θεάτρου Βόλου «Βαγγέλης Παπαθανασίου».

ΘΕΑΤΡΟ «ΠΑΛΑΙΑΣ ΗΛΕΚΤΡΙΚΗΣ ΕΤΑΙΡΕΙΑΣ»
20:00
«Οι Γερμανοί ξανάρχονται» των Αλέκου Σακελλάριου - Χρήστου Γιαννακόπουλου. Παραγωγή ΔΗ.ΠΕ.ΘΕ. Βόλου.
Συντελεστές:
Σκηνοθεσία: **Σπύρος Μαβίδης**, Δραματουργία: **Αλέξανδρος Νικόλαος Μπαλαμώτης**, Σκηνικά - Κοστούμια: **Άννυ Γαλανού**, Φωτισμοί: **Αλέξανδρος Πολιτάκης**, Βοηθός Σκηνοθέτη: **Εύα Κατούνια**, Βοηθός Σκηνογράφου: **Σοφία Τσιμπανογιάννη**, Βοηθός Ενδυματολόγου: **Φιλαρέτη Πεχλιβάνη**, Video: **Άννυ Γαλανού - Μιχάλης Χειμωνίδης**.
Παίζουν οι ηθοποιοί: **Θανάσης Ζέρβας**, **Χρήστος Γλυκός**, **Βλάσης Ζώτης**, **Νιόβη Κωστοπούλου**, **Γιάννης Λάμπρου**, **Σταμάτης Παγασαίος**, **Ρόζα Σταμούλη**, **Απόστολος Τσιρώνης**, **Σελήνη Φιλιππιτζή.** Συμμετέχει ο **Στέφανος Λάππας**, από τη Θεατρική ομάδα «Θρυαλλίδα».
Γενική είσοδος:
5€ Προπώληση εισιτηρίων: www.ticketservices.gr

12/12 ΣΑΒΒΑΤΟ

ΘΕΑΤΡΟ «ΠΑΛΑΙΑΣ ΗΛΕΚΤΡΙΚΗΣ ΕΤΑΙΡΕΙΑΣ»
20:00
«Οι Γερμανοί ξανάρχονται» των Αλέκου Σακελλάριου - Χρήστου Γιαννακόπουλου. Παραγωγή ΔΗ.ΠΕ.ΘΕ. Βόλου.
Συντελεστές:
Σκηνοθεσία: **Σπύρος Μαβίδης**, Δραματουργία: **Αλέξανδρος Νικόλαος Μπαλαμώτης**, Σκηνικά - Κοστούμια: **Άννυ Γαλανού**, Φωτισμοί: **Αλέξανδρος Πολιτάκης**, Βοηθός Σκηνοθέτη: **Εύα Κατούνια**, Βοηθός Σκηνογράφου: **Σοφία Τσιμπανογιάννη**, Βοηθός Ενδυματολόγου: **Φιλαρέτη Πεχλιβάνη**, Video: **Άννυ Γαλανού - Μιχάλης Χειμωνίδης**.
Παίζουν οι ηθοποιοί: **Θανάσης Ζέρβας**, **Χρήστος Γλυκός**, **Βλάσης Ζώτης**, **Νιόβη Κωστοπούλου**, **Γιάννης Λάμπρου**, **Σταμάτης Παγασαίος**, **Ρόζα Σταμούλη**, **Απόστολος Τσιρώνης**, **Σελήνη Φιλιππιτζή.** Συμμετέχει ο **Στέφανος Λάππας**, από τη Θεατρική ομάδα «Θρυαλλίδα».
Γενική είσοδος: 5€
Προπώληση εισιτηρίων: www.ticketservices.gr

ΚΙΝΗΜΑΤΟΘΕΑΤΡΟ ΑΧΙΛΛΕΙΟΝ (Κουμουνδούρου με Ιάσονος)
21:00
Κωνσταντίνος Ζεμπίλας
Ένας καλλιτέχνης με βαθιά αγάπη για το έντεχνο και το παραδοσιακό ελληνικό τραγούδι, σε μια παράσταση που υπόσχεται να μας ταξιδέψει σε αγαπημένες μελωδίες και δυνατές συγκινήσεις.
Μαζί με μια ομάδα εξαίρετων μουσικών που δίνει ζωή στην ερμηνεία του, προσθέτοντας δυναμισμό και μοναδικό ηχόχρωμα, παρουσιάζει μια μουσική βραδιά γεμάτη ένταση, λυρισμό και αληθινές στιγμές.
Φωνή: **Κωνσταντίνος Ζεμπίλας**
Πιάνο – Πλήκτρα: **Φίλιππος Ρέτσιος**
Κιθάρες: **Δημήτρης Νάσιος**
Μπουζούκι: **Κώστας Γεδίικης**
Ηλεκτρικό μπάσο: **Νίκος Τσιακαλέας**
Τύμπανα – Κρουστά: **Δημήτρης Πολύζος**
Είσοδος ελεύθερη, με σειρά προτεραιότητας.



ΔΗΜΟΤΙΚΟ ΘΕΑΤΡΟ ΒΟΛΟΥ
«ΒΑΓΓΕΛΗΣ ΠΑΠΑΘΑΝΑΣΙΟΥ»

Adolphe Adam

«ΖΙΖΕΛ» Μπαλέτο σε δύο πράξεις

Το Μπαλέτο του Εθνικού Θεάτρου της Σερβίας, η Συμφωνική Ορχήστρα του Εθνικού Θεάτρου της Σερβίας και η Συμφωνική Ορχήστρα Δήμου Βόλου συμπράττουν για να παρουσιαστεί η «Ζιζέλ» του Adolphe Adam, μία μεγάλη επιτυχία του Μπαλέτου του Εθνικού Θεάτρου της Σερβίας.

Τους ρόλους της παράστασης ερμηνεύουν τα μέλη του Μπαλέτου του Εθνικού Θεάτρου της Σερβίας και συνοδεύει μουσικά 50μελής Συμφωνική Ορχήστρα, αποτελούμενη από μουσικούς της Ορχήστρας του Εθνικού Θεάτρου της Σερβίας και μουσικούς της Συμφωνικής Ορχήστρας Δήμου Βόλου.

Χορογραφία: **Aleksandar Antonijevic**
Διεύθυνση Ορχήστρας: **Ιωακείμ Μπαλτσαβιάς**

Συμπαραγωγή Δήμου Βόλου με το Εθνικό Θέατρο της Σερβίας.
Γενική είσοδος: 10€
Προπώληση: **www.ticketservices.gr**

20:00

ΠΕΜΠΤΗ & ΠΑΡΑΣΚΕΥΗ
17-18 /12

ΔΗΜΟΤΙΚΟ ΘΕΑΤΡΟ ΒΟΛΟΥ «ΒΑΓΓΕΛΗΣ ΠΑΠΑΘΑΝΑΣΙΟΥ»
21:00
Αυτοκρατορική Βιέννη & Βιεννέζικα Βαλς - Vienna Schoenbrunn Palace Ensemble
Μια ιδιαίτερη μουσική πινελιά στο εορταστικό πνεύμα των ημερών, με τα ωραιότερα Βιεννέζικα Βαλς του Johann Strauss. Οι επίλεκτοι πρώτοι σολίστ μουσικοί του συνόλου Vienna Schoenbrunn Palace Ensemble μεταφέρουν στον Βόλο την εορταστική ατμόσφαιρα της Χρυσής Εποχής της Αυτοκρατορικής Βιέννης, μέσα από τα δημοφιλέστερα βαλς και πόλκες της πιο διάσημης οικογένειας Βιεννέζων συνθετών, των Στράους.
Ειδικός καλεσμένος της βραδιάς ο αρχιμουσικός της Συμφωνικής Ορχήστρας του Δήμου Βόλου, **Ιωακείμ Μπαλτσαβιάς**.
Ιδιωτική παραγωγή.
Προπώληση εισιτηρίων: www.ticketservices.gr

ΔΗΜΟΤΙΚΟ ΩΔΕΙΟ ΒΟΛΟΥ (Μεταμορφώσεως 1)
21:00
Του ανέμου η μουσική
Ένα ταξίδι στο χώρο και στο χρόνο με αγαπημένες μελωδίες του χτες και του σήμερα με χριστουγεννιάτικη διάθεση!
Φρόσω Γαρδικλή: πιάνο - φωνή και **Ευδοκία Σκούλτσου**: φωνή.
Είσοδος ελεύθερη, με σειρά προτεραιότητας.

13/12 ΚΥΡΙΑΚΗ

ΔΗΜΟΤΙΚΟ ΘΕΑΤΡΟ ΒΟΛΟΥ «ΒΑΓΓΕΛΗΣ ΠΑΠΑΘΑΝΑΣΙΟΥ»
12:00 & 19:00
Σκρουτζ: Μια χριστουγεννιάτικη ιστορία.
Μια παράσταση για όλη την οικογένεια.
Το πιο αγαπημένο χριστουγεννιάτικο παραμύθι, όλων των εποχών, «Ο Σκρουτζ», «ζωντανεύει» φέτος τα Χριστούγεννα για να «αγγίξει» τις καρδιές μικρών και μεγάλων. Η μαγεία των Χριστουγέννων, το διαχρονικό μήνυμα της αγάπης και της προσφοράς, έρχονται να μας συντροφεύσουν σε μία πρωτότυπη μουσική παράσταση μέσα από την ματιά του συνθέτη και μαέστρου Θοδωρή Λεμπέση.
Συντελεστές
Κείμενο: **Κάρολος Ντίκενς**
Διασκευή – σκηνοθεσία: **Αντώνης Κυριακάκης**
Μουσική σύνθεση και διεύθυνση ορχήστρας: **Θοδωρής Λεμπέσης**
Ηθοποιοί – αφήγηση: **Αντώνης Κυριακάκης**, **Λένα Μποζάκη**
Συνοδεύει ορχήστρα 8 μουσικών
Συμμετέχουν μαθητές της σχολής χορού **Dance Studio**.
Είσοδος ελεύθερη, με διάθεση εισιτηρίων ελευθέρας εισόδου, από το ταμείο του Δημοτικού Θεάτρου Βόλου «Βαγγέλης Παπαθανασίου».

ΘΕΑΤΡΟ «ΠΑΛΑΙΑΣ ΗΛΕΚΤΡΙΚΗΣ ΕΤΑΙΡΕΙΑΣ»
20:00
«Οι Γερμανοί ξανάρχονται» των Αλέκου Σακελλάριου - Χρήστου Γιαννακόπουλου. Παραγωγή ΔΗ.ΠΕ.ΘΕ. Βόλου.
Συντελεστές:
Σκηνοθεσία: **Σπύρος Μαβίδης**, Δραματουργία: **Αλέξανδρος Νικόλαος Μπαλαμώτης**, Σκηνικά - Κοστούμια: **Άννυ Γαλανού**, Φωτισμοί: **Αλέξανδρος Πολιτάκης**, Βοηθός Σκηνοθέτη: **Εύα Κατούνια**, Βοηθός Σκηνογράφου: **Σοφία Τσιμπανογιάννη**, Βοηθός Ενδυματολόγου: **Φιλαρέτη Πεχλιβάνη**, Video: **Άννυ Γαλανού** - **Μιχάλης Χειμωνίδης**.

Παίζουν οι ηθοποιοί: **Θανάσης Ζέρβας**, **Χρήστος Γλυκός**, **Βλάσης Ζώτης**, **Νιόβη Κωστοπούλου**, **Γιάννης Λάμπρου**, **Σταμάτης Παγασαίος**, **Ρόζα Σταμούλη**, **Απόστολος Τσιρώνης**, **Σελήνη Φιλιππιτζή.** Συμμετέχει ο **Στέφανος Λάππας**, από τη Θεατρική ομάδα «Θρυαλλίδα».
Γενική είσοδος: 5€ Προπώληση εισιτηρίων: www.ticketservices.gr

14/12 ΔΕΥΤΕΡΑ

ΚΙΝΗΜΑΤΟΘΕΑΤΡΟ ΑΧΙΛΛΕΙΟΝ (Κουμουνδούρου με Ιάσονος)
20:00
Cine Αχίλλειον
«Viridiana» - σκηνοθεσία: Λουίς Μπουνιουέλ
Κινηματογραφικές προβολές ιταλόφωνων, ισπανόφωνων και γαλλόφωνων ταινιών. **Διοργάνωση:** Δήμος Βόλου σε συνεργασία με το Instituto Italiano Di Cultura, το Instituto Cervantes και το Γαλλικό Ινστιτούτο Ελλάδος.
Είσοδος ελεύθερη, με σειρά προτεραιότητας.

16/12 ΤΕΤΑΡΤΗ

ΠΛΑΤΕΙΑ ΑΓΙΟΥ ΝΙΚΟΛΑΟΥ
18:00
Χριστουγεννιάτικα κάλαντα και τραγούδια από όλο τον κόσμο
Από το Δημοτικό Σχολείο «Άγιος Ιωσήφ Βόλου».

17/12 ΠΕΜΠΤΗ

ΠΕΖΟΔΡΟΜΟΣ (Κουμουνδούρου – Ερμού)
Μουσική σκηνή στην πόλη
18:00 Catwhiskers - σε μουσικές funk-rock.

ΠΛΑΤΕΙΑ ΑΓΙΟΥ ΝΙΚΟΛΑΟΥ
18:00
Παραδοσιακοί ελληνικοί χοροί
Από τον Πολιτιστικό Σύλλογο Βόλου «Διαδρομή».

ΠΛΑΤΕΙΑ ΑΓΙΟΥ ΝΙΚΟΛΑΟΥ
19:00
Παραδοσιακοί ελληνικοί χοροί
Από τον Πολιτιστικό Σύλλογο Αργαλαστής «Τα Σπάλαθρα».

ΠΕΖΟΔΡΟΜΟΣ (Κουμουνδούρου – Ερμού)
Μουσική σκηνή στην πόλη
20:00 PanaKea - σε μουσικές grunge-rock.

ΔΗΜΟΤΙΚΟ ΘΕΑΤΡΟ ΒΟΛΟΥ «ΒΑΓΓΕΛΗΣ ΠΑΠΑΘΑΝΑΣΙΟΥ»
20:00
Adolphe Adam – «ΖΙΖΕΛ»
Μπαλέτο σε δύο πράξεις
Το Μπαλέτο του Εθνικού Θεάτρου της Σερβίας, η Συμφωνική Ορχήστρα του Εθνικού Θεάτρου της Σερβίας και η Συμφωνική Ορχήστρα Δήμου Βόλου συμπράττουν για να παρουσιαστεί η «Ζιζέλ» του Adolphe Adam, μία μεγάλη επιτυχία του Μπαλέτου του Εθνικού Θεάτρου της Σερβίας.
Τους ρόλους της παράστασης ερμηνεύουν τα μέλη του Μπαλέτου του Εθνικού

Θεάτρου της Σερβίας και συνοδεύει μουσικά 50μελής Συμφωνική Ορχήστρα, αποτελούμενη από μουσικούς της Ορχήστρας του Εθνικού Θεάτρου της Σερβίας και μουσικούς της Συμφωνικής Ορχήστρας Δήμου Βόλου.
Χορογραφία: **Aleksandar Antonijevic**
Διεύθυνση Ορχήστρας: **Ιωακείμ Μπαλτσαβιάς**
Συμπαραγωγή Δήμου Βόλου με το Εθνικό Θέατρο της Σερβίας.
Γενική είσοδος: 10€ Προπώληση: www.ticketservices.gr

18/12 ΠΑΡΑΣΚΕΥΗ

ΠΕΖΟΔΡΟΜΟΣ (Κουμουνδούρου – Ερμού)
Μουσική σκηνή στην πόλη
18:00 For the funK of it - σε μουσικές jazz - soul – funk.

ΠΛΑΤΕΙΑ ΑΓΙΟΥ ΝΙΚΟΛΑΟΥ
18:00
Ελληνικά παραδοσιακά κάλαντα Χριστουγέννων
Από την ορχήστρα και χορωδία του **3ο Γυμνάσιου Νέας Ιωνίας**.

ΠΛΑΤΕΙΑ ΑΓΙΟΥ ΝΙΚΟΛΑΟΥ
18:30
Παραδοσιακά κάλαντα
Από τα παιδιά του ΚΔΑΠ – **«Κάτι Παίζει»**.

ΠΛΑΤΕΙΑ ΑΓΙΟΥ ΝΙΚΟΛΑΟΥ
19:00
Παραδοσιακοί χοροί
Από τον Σύλλογο Κοινωνικού Χορού και Πολιτισμού **«Χοροέκφραση»**.

ΠΕΖΟΔΡΟΜΟΣ (Κουμουνδούρου – Ερμού)
Μουσική σκηνή στην πόλη
20:00 Katerina Theochari & The Funky Monks – σε μουσικές funky & soul.

ΘΕΑΤΡΟ «ΠΑΛΑΙΑΣ ΗΛΕΚΤΡΙΚΗΣ ΕΤΑΙΡΕΙΑΣ»
20:00
«Οι Γερμανοί ξανάρχονται» των Αλέκου Σακελλάριου - Χρήστου Γιαννακόπουλου. Παραγωγή ΔΗ.ΠΕ.ΘΕ. Βόλου.
Συντελεστές:
Σκηνοθεσία: **Σπύρος Μαβίδης**, Δραματουργία: **Αλέξανδρος Νικόλαος Μπαλαμώτης**, Σκηνικά - Κοστούμια: **Άννυ Γαλανού**, Φωτισμοί: **Αλέξανδρος Πολιτάκης**, Βοηθός Σκηνοθέτη: **Εύα Κατούνια**, Βοηθός Σκηνογράφου: **Σοφία Τσιμπανογιάννη**, Βοηθός Ενδυματολόγου: **Φιλαρέτη Πεχλιβάνη**, Video: **Άννυ Γαλανού - Μιχάλης Χειμωνίδης**.
Παίζουν οι ηθοποιοί: **Θανάσης Ζέρβας**, **Χρήστος Γλυκός**, **Βλάσης Ζώτης**, **Νιόβη Κωστοπούλου**, **Γιάννης Λάμπρου**, **Σταμάτης Παγασαίος**, **Ρόζα Σταμούλη**, **Απόστολος Τσιρώνης**, **Σελήνη Φιλιππιτζή.** Συμμετέχει ο **Στέφανος Λάππας**, από τη Θεατρική ομάδα «Θρυαλλίδα».
Γενική είσοδος: 5€ Προπώληση εισιτηρίων: www.ticketservices.gr

---

ΔΗΜΟΤΙΚΟ ΘΕΑΤΡΟ ΒΟΛΟΥ «ΒΑΓΓΕΛΗΣ ΠΑΠΑΘΑΝΑΣΙΟΥ»
20:00
Adolphe Adam – «ΖΙΖΕΛ»
Μπαλέτο σε δύο πράξεις
Το Μπαλέτο του Εθνικού Θεάτρου της Σερβίας, η Συμφωνική Ορχήστρα του Εθνικού Θεάτρου της Σερβίας και η Συμφωνική Ορχήστρα Δήμου Βόλου συμπράττουν για να παρουσιαστεί η «Ζιζέλ» του Adolphe Adam, μία μεγάλη επιτυχία του Μπαλέτου του Εθνικού Θεάτρου της Σερβίας.
Τους ρόλους της παράστασης ερμηνεύουν τα μέλη του Μπαλέτου του Εθνικού Θεάτρου της Σερβίας και συνοδεύει μουσικά 50μελής Συμφωνική Ορχήστρα, αποτελούμενη από μουσικούς της Ορχήστρας του Εθνικού Θεάτρου της Σερβίας και μουσικούς της Συμφωνικής Ορχήστρας Δήμου Βόλου.
Χορογραφία: **Aleksandar Antonijevic**
Διεύθυνση Ορχήστρας: **Ιωακείμ Μπαλτσαβιάς**
Συμπαραγωγή Δήμου Βόλου με το Εθνικό Θέατρο της Σερβίας.
Γενική είσοδος: 10€ Προπώληση: www.ticketservices.gr

19/12 ΣΑΒΒΑΤΟ

ΠΕΖΟΔΡΟΜΟΣ (Κουμουνδούρου – Ερμού)
Μουσική σκηνή στην πόλη
18:00 Κασσιανή Αμυγδαλίτση Διβάνη, Πέτρος Ραχούτης, Αθανασία Χαραλαμπίδη - σύγχρονη ελληνική έντεχνη μουσική.

ΠΛΑΤΕΙΑ ΑΓΙΟΥ ΝΙΚΟΛΑΟΥ
18:00
Χοροί και τραγούδια απ' όλη την Ελλάδα – Σεργιάνι στην ελληνική παράδοση. Από τα τμήματα του Πολιτιστικού κι Αθλητικού Συλλόγου Αγίου Γεωργίου Βόλου.

ΠΕΖΟΔΡΟΜΟΣ (Κουμουνδούρου – Ερμού)
Μουσική σκηνή στην πόλη
20:00 Me Duo Music - σύγχρονο ελληνικό τραγούδι.

ΔΗΜΟΤΙΚΟ ΩΔΕΙΟ ΒΟΛΟΥ (Μεταμορφώσεως 1)
20:00
Gala Όπερας
Η τάξη Μονωδίας του Δημοτικού Ωδείου Βόλου και το Φωνητικό Σύνολο **«Voice & Voices»**, υπό τη φωνητική διδασκαλία και καθοδήγηση της **Σύλβιας Τσιμπανάκου**, συμπράττουν σε ένα Gala Όπερας.
Στο πιάνο τους συνοδεύει ο μαέστρος **Ιωακείμ Μπαλτσαβιάς**, ο οποίος για αυτή τη βραδιά εμφανίζεται σε ρόλο πιανίστα.
Είσοδος ελεύθερη, με σειρά προτεραιότητας.

ΘΕΑΤΡΟ «ΠΑΛΑΙΑΣ ΗΛΕΚΤΡΙΚΗΣ ΕΤΑΙΡΕΙΑΣ»
20:00
«Οι Γερμανοί ξανάρχονται» των Αλέκου Σακελλάριου - Χρήστου Γιαννακόπουλου. Παραγωγή ΔΗ.ΠΕ.ΘΕ. Βόλου.
Συντελεστές:
Σκηνοθεσία: **Σπύρος Μαβίδης**, Δραματουργία: **Αλέξανδρος Νικόλαος Μπαλαμώτης**, Σκηνικά - Κοστούμια: **Άννυ Γαλανού**, Φωτισμοί: **Αλέξανδρος Πολιτάκης**, Βοηθός Σκηνοθέτη: **Εύα Κατούνια**, Βοηθός Σκηνογράφου: **Σοφία Τσιμπανογιάννη**, Βοηθός Ενδυματολόγου: **Φιλαρέτη Πεχλιβάνη**, Video: **Άννυ Γαλανού - Μιχάλης Χειμωνίδης**.
Παίζουν οι ηθοποιοί: **Θανάσης Ζέρβας**, **Χρήστος Γλυκός**, **Βλάσης Ζώτης**, **Νιόβη Κωστοπούλου**, **Γιάννης Λάμπρου**, **Σταμάτης Παγασαίος**, **Ρόζα Σταμούλη**, **Απόστολος Τσιρώνης**, **Σελήνη Φιλιππιτζή.** Συμμετέχει ο **Στέφανος Λάππας**, από τη Θεατρική ομάδα «Θρυαλλίδα».
Γενική είσοδος: 5€
Προπώληση εισιτηρίων: www.ticketservices.gr

ΚΙΝΗΜΑΤΟΘΕΑΤΡΟ ΑΧΙΛΛΕΙΟΝ (Κουμουνδούρου με Ιάσονος)
21:00
Mnemes Project
Τα τραγούδια των σπουδαίων Ελλήνων συνθετών, που πέρασαν αναλλοίωτα από γενιά σε γενιά, αποτελούν μια πολύτιμη μουσική παρακαταθήκη. Οι «μνήμες» ξαναζωντανεύουν και τα αγαπημένα αυτά τραγούδια αποκτούν νέα πνοή μέσα από μια σύγχρονη ματιά.
Συντελεστές: **Μαριάννα Λούμα** – φωνή, **Γιάννης Κουκουνίτσας** - μπουζούκι, **Ιωάννης Τζιάστας** - πιάνο, **Λία Αμπρικίδου** – τύμπανα, **Βασίλης Νένες** - μπάσο.
Είσοδος ελεύθερη, με σειρά προτεραιότητας.

20/12 ΚΥΡΙΑΚΗ

ΙΕΡΟΣ ΝΑΟΣ ΑΓΙΩΝ ΙΩΑΝΝΟΥ ΔΑΜΑΣΚΗΝΟΥ, ΒΑΡΒΑΡΑΣ ΚΑΙ ΣΟΦΙΑΣ
11:00
Χριστουγεννιάτικη συναυλία από τη **Φιλαρμονική Ορχήστρα του Δήμου Βόλου** με τη συμμετοχή της **Χορωδίας του 10ου Γυμνασίου Βόλου.**
Υπεύθυνη καθηγήτρια - Σολίστ: **Κατερίνα Αποστολοπούλου.**

ΙΕΡΟΣ ΝΑΟΣ ΑΓΙΩΝ ΚΩΝΣΤΑΝΤΙΝΟΥ ΚΑΙ ΕΛΕΝΗΣ
12:00
Βυζαντινοί Ύμνοι Χριστουγέννων - «Christmas Byzantine Hymns»
Από τον Χορό Ψαλτριών Βόλου **«Άδουσαι»** – Women Byzantine Choir Adousai.
Υπεύθυνη Χορωδίας: Δομεστίκαινα **δρ. Σέβη Μαζέρα – Μάμαλη** / Conductor dr. Sevi Mazera – Mamali.
Μουσικό ταξίδι με ύμνους της ορθόδοξης εκκλησίας για την περίοδο των Χριστουγέννων μέσα από έργα συνθετών από τον 14ο έως τον 20ο αι. (Ιωάννης Κουκουζέλης, Μπαλάσιος ιερεύς, Γερμανός Νέων Πατρών, Πέτρος Πελοποννήσιος, Εμμανουήλ Χατζημάρκος, Γρηγόριος Στάθης κ.α.) – Christmas Hymns of the Greek Orthodox Byzantine Tradition from the 14th to 20th centuries.

ΠΛΑΤΕΙΑ ΑΓΙΟΥ ΝΙΚΟΛΑΟΥ
18:00
Παραδοσιακοί χοροί
Από την **Ένωση Ποντίων Νομού Μαγνησίας**.

ΠΛΑΤΕΙΑ ΑΓΙΟΥ ΝΙΚΟΛΑΟΥ
19:00
Παραδοσιακοί χοροί
Από το **32ο Δημοτικό Σχολείο Βόλου**.

ΘΕΑΤΡΟ «ΠΑΛΑΙΑΣ ΗΛΕΚΤΡΙΚΗΣ ΕΤΑΙΡΕΙΑΣ»
20:00
«Οι Γερμανοί ξανάρχονται» των Αλέκου Σακελλάριου - Χρήστου Γιαννακόπουλου. Παραγωγή ΔΗ.ΠΕ.ΘΕ. Βόλου.
Συντελεστές:
Σκηνοθεσία: **Σπύρος Μαβίδης**, Δραματουργία: **Αλέξανδρος Νικόλαος Μπαλαμώτης**, Σκηνικά - Κοστούμια: **Άννυ Γαλανού**, Φωτισμοί: **Αλέξανδρος Πολιτάκης**, Βοηθός Σκηνοθέτη: **Εύα Κατούνια**, Βοηθός Σκηνογράφου: **Σοφία Τσιμπανογιάννη**, Βοηθός Ενδυματολόγου: **Φιλαρέτη Πεχλιβάνη**, Video: **Άννυ Γαλανού** - **Μιχάλης Χειμωνίδης**.
Παίζουν οι ηθοποιοί: **Θανάσης Ζέρβας**, **Χρήστος Γλυκός**, **Βλάσης Ζώτης**, **Νιόβη Κωστοπούλου**, **Γιάννης Λάμπρου**, **Σταμάτης Παγασαίος**, **Ρόζα**

ΔΗΜΟΤΙΚΟ ΘΕΑΤΡΟ ΒΟΛΟΥ
«ΒΑΓΓΕΛΗΣ ΠΑΠΑΘΑΝΑΣΙΟΥ»

Three Tenors, Three Images

Τρεις ξεχωριστοί καλλιτέχνες, τρεις σπουδαίοι τενόροι, οι **Γιάννης Χριστόπουλος**, **Γιάννης Φίλιας** και **Παναγιώτης Πετράκης**, ενώνουν τις δυνάμεις τους σε ένα πρόγραμμα γεμάτο λάμψη και μαγεία, με νοσταλγικές ιταλικές καντσονέτες, παθιασμένο ισπανικό φλαμένκο, πασίγνωστες αμερικανικές μελωδίες, ιταλική όπερα και παγκόσμιο ρεπερτόριο.

Ενορχήστρωση μουσικών έργων και διεύθυνση ορχήστρας: **Θοδωρής Λεμπέσης**.
Συνοδεύει πολυμελής ορχήστρα.

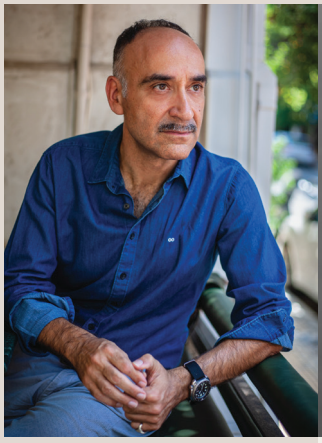

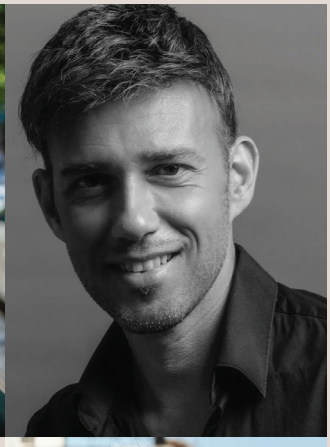



Παραγωγή: **Δήμος Βόλου**
Γενική είσοδος: 5€

Προπώληση εισιτηρίων:
www.ticketservices.gr

ΔΕΥΤΕΡΑ
21/12
20:00

Σταμούλη, **Απόστολος Τσιρώνης**, **Σελήνη Φιλιππιτζή.** Συμμετέχει ο **Στέφανος Λάππας**, από τη Θεατρική ομάδα «Θρυαλλίδα».
Γενική είσοδος: 5€
Προπώληση εισιτηρίων: www.ticketservices.gr

21/12 ΔΕΥΤΕΡΑ

ΠΕΖΟΔΡΟΜΟΣ (Κουμουνδούρου – Ερμού)
Μουσική σκηνή στην πόλη
18:00
Εύα Παυλακούδη & **Γιάννης Λιόλιος** – σύγχρονη ελληνική έντεχνη μουσική.

ΠΕΖΟΔΡΟΜΟΣ ΕΡΜΟΥ
18:00
Μουσικός περίπατος με Χριστουγεννιάτικα τραγούδια από τη Φιλαρμονική Ορχήστρα Δήμου Βόλου.

ΠΛΑΤΕΙΑ ΑΓΙΟΥ ΝΙΚΟΛΑΟΥ
18:00
Χριστούγεννα σε όλη τη γη
Από την παιδική χορωδία και τη χορωδία ενηλίκων του **Ωδείου Παλάσκα**.

ΠΛΑΤΕΙΑ ΑΓΙΟΥ ΝΙΚΟΛΑΟΥ
19:30
Λευκά Χριστούγεννα
Από τη χορωδία και ορχήστρα των μαθητών του Ιδιωτικού Δημοτικού Σχολείου **«Άξιον Εστί»**.

ΠΕΖΟΔΡΟΜΟΣ (Κουμουνδούρου – Ερμού)
Μουσική σκηνή στην πόλη
20:00 **ΠΑΛΣΑΡ Live** - σε μουσικές έντεχνου και ελληνικού ροκ.

ΚΙΝΗΜΑΤΟΘΕΑΤΡΟ ΑΧΙΛΛΕΙΟΝ (Κουμουνδούρου με Ιάσονος)
20:00
Cine Αχίλλειον
«10 giorni con i suoi» - σκηνοθεσία: Alessandro Genovesi
Κινηματογραφικές προβολές ιταλόφωνων, ισπανόφωνων και γαλλόφωνων ταινιών. **Διοργάνωση:** Δήμος Βόλου σε συνεργασία με το Instituto Italiano Di Cultura, το Instituto Cervantes και το Γαλλικό Ινστιτούτο Ελλάδος.
Είσοδος ελεύθερη, με σειρά προτεραιότητας.

ΔΗΜΟΤΙΚΟ ΘΕΑΤΡΟ ΒΟΛΟΥ «ΒΑΓΓΕΛΗΣ ΠΑΠΑΘΑΝΑΣΙΟΥ»
20:00
Three Tenors, Three Images
Τρεις ξεχωριστοί καλλιτέχνες, τρεις σπουδαίοι τενόροι, οι **Γιάννης Χριστόπουλος**, **Γιάννης Φίλιας** και **Παναγιώτης Πετράκης**, ενώνουν τις δυνάμεις τους σε ένα πρόγραμμα γεμάτο λάμψη και μαγεία, με νοσταλγικές ιταλικές καντσονέτες, παθιασμένο ισπανικό φλαμένκο, πασίγνωστες αμερικανικές μελωδίες, ιταλική όπερα και παγκόσμιο ρεπερτόριο.
Ενορχήστρωση μουσικών έργων και διεύθυνση ορχήστρας: Θοδωρής Λεμπέσης. **Συνοδεύει πολυμελής ορχήστρα**.
Παραγωγή: Δήμος Βόλου
Γενική είσοδος: 5€
Προπώληση εισιτηρίων: www.ticketservices.gr



22/12 ΤΡΙΤΗ

ΠΕΖΟΔΡΟΜΟΣ (Κουμουνδούρου – Ερμού)
Μουσική σκηνή στην πόλη
18:00 **Marquis** – σε μουσικές pop – rock.

ΠΛΑΤΕΙΑ ΑΓΙΟΥ ΝΙΚΟΛΑΟΥ
18:00
Παραδοσιακοί ελληνικοί χοροί
Από τον **Πολιτιστικό Σύλλογο Νέας Αγχιάλου**.

ΠΛΑΤΕΙΑ ΑΓΙΟΥ ΝΙΚΟΛΑΟΥ
19:00 **Μήνυμα αγάπης**
Από τη Χορωδία του **4ου Γυμνασίου Νέας Ιωνίας** και του **4ου Γυμνασίου Βόλου**. Χοράρχης - **Ιωάννης Μαρινάκης**.

ΠΕΖΟΔΡΟΜΟΣ (Κουμουνδούρου – Ερμού)
Μουσική σκηνή στην πόλη
20:00 **The Hairy Bellys** - σε μουσικές rock.

ΔΗΜΟΤΙΚΟ ΘΕΑΤΡΟ ΒΟΛΟΥ «ΒΑΓΓΕΛΗΣ ΠΑΠΑΘΑΝΑΣΙΟΥ»
21:00
«Τα φώτα της γιορτής» - Ο φετινός χειμώνας θέλει παρέες, αγάπη, χαρά!
Ο Θοδωρής Βουτσικάκης ετοιμάζει με τη Λίνα Νικολακοπούλου ένα πλούσιο γιορτινό πρόγραμμα με ελληνικά, ευρωπαϊκά και μεσογειακά χαρούμενα τραγούδια με επιλογές από σημαντικά ρεπερτόρια: από τον Nicola Piovani, τον Ara Dinkjian, τον Frank Sinatra, τους Vaya Con Dios, την Amy Winehouse και τον Leonard Cohen μέχρι Σπανό, Κραουνάκη, Ζαμπέτα.
Τραγουδούν: **Θοδωρής Βουτσικάκης** και **Δήμητρα Σελεμίδου**
Καλλιτεχνική επιμέλεια: **Λίνα Νικολακοπούλου**
Σολίστες μουσικοί: **Χ. Θεοδώρου** (πιάνο), **Θ. Σταυρίδης** (ακορντεόν), **Ν. Σκομόπουλος** (τύμπανα), **Β. Μαχαίρας** (μπουζούκι, μαντολίνο), **Θ. Κουέλης** (πλεκτρικό κοντραμπάσο), **Χ. Ευαγγέλου** (τρομπέτα).
Μουσική Διεύθυνση: **Χρήστος Θεοδώρου**, Ηχοληψία: **Γιώργος Κολεβέντης**
Παραγωγή: Δήμος Βόλου
Γενική είσοδος: 5€ Προπώληση εισιτηρίων: www.ticketservices.gr

23/12 ΤΕΤΑΡΤΗ

ΠΕΖΟΔΡΟΜΟΣ ΕΡΜΟΥ
18:00 **Μουσικός περίπατος με Χριστουγεννιάτικα τραγούδια από τη Φιλαρμονική Ορχήστρα Δήμου Βόλου**

ΠΛΑΤΕΙΑ ΑΓΙΟΥ ΝΙΚΟΛΑΟΥ
19:00
«Μια πράξη αγάπης» - **Γιορτινό γεύμα για όλους τους συμπολίτες μας**.
Ευγενική χορηγία των καταστηματαρχών της πόλης και του Δήμου Βόλου.

24/12 ΠΕΜΠΤΗ

ΠΛΑΤΕΙΑ ΑΓΙΟΥ ΝΙΚΟΛΑΟΥ
Η ΓΙΟΡΤΗ ΤΩΝ ΠΑΙΔΙΩΝ
11:00 – 13:00
Παιχνίδια Σοκολάτας



ΠΛΑΤΕΙΑ ΑΓΙΟΥ ΝΙΚΟΛΑΟΥ

Η ΓΙΟΡΤΗ ΤΩΝ ΠΑΙΔΙΩΝ

Παιχνίδια Σοκολάτας

Μια πρωτότυπη, διαδραστική χριστουγεννιάτικη γιορτή γεμάτη παιχνίδι, φαντασία και γλυκές εκπλήξεις για όλη την οικογένεια!

Θεματικοί Σταθμοί:

- Παιχνίδια με τους Σοκολατοποιούς
- Μπεν Μαρί των Ευχών
- Face painting
- Ζωγράφισε την Κούπα
- Μας κακομαθαίνετε... (κόρνερ μεταμφίεσης σε σοκολατάκια)
- Συντριβάνι Σοκολάτας
- Τα γένια του Άη Βασίλη (μαλλί της γριάς)
- Βασίλισσα Σοκοφρέτα
- DJ

ΠΕΜΠΤΗ 24/12

Από **11:00** έως **13:00**

Μια πρωτότυπη, διαδραστική χριστουγεννιάτικη γιορτή γεμάτη παιχνίδι, φαντασία και γλυκές εκπλήξεις για όλη την οικογένεια!
Θεματικοί σταθμοί & Δράσεις:
«Παιχνίδια με τους Σοκολατοποιούς» (δημιουργικές αποστολές), «Μπεν Μαρί των Ευχών» (χριστουγεννιάτικα μηνύματα αγάπης), «Ζωγράφισε την Κούπα» (εικαστικός σταθμός), «Μας κακομαθαίνετε...» (κόρνερ μεταμφίεσης σε σοκολατάκια), «Face painting», «Συντριβάνι Σοκολάτας», «Τα γένια του Άη Βασίλη» (μαλλί της γριάς), «Βασίλισσα Σοκοφρέτα» (φωτογραφικά σκηνικά και αλληλεπίδραση) και εορταστική μουσική από DJ.
Καλλιτεχνική επιμέλεια: ProdAct Shows.

25/12 ΠΑΡΑΣΚΕΥΗ

ΧΡΙΣΤΟΥΓΕΝΝΑ



26/12 ΣΑΒΒΑΤΟ

ΘΕΑΤΡΟ «ΠΑΛΑΙΑΣ ΗΛΕΚΤΡΙΚΗΣ ΕΤΑΙΡΕΙΑΣ»
20:00
«Οι Γερμανοί ξανάρχονται» των Αλέκου Σακελλάριου - Χρήστου Γιαννακόπουλου. Παραγωγή ΔΗ.ΠΕ.ΘΕ. Βόλου.
Συντελεστές:
Σκηνοθεσία: **Σπύρος Μαβίδης**, Δραματουργία: **Αλέξανδρος Νικόλαος Μπαλαμώτης**, Σκηνικά - Κοστούμια: **Άννυ Γαλανού**, Φωτισμοί: **Αλέξανδρος Πολιτάκης**, Βοηθός Σκηνοθέτη: **Εύα Κατούνια**, Βοηθός Σκηνογράφου: **Σοφία Τσιμπανογιάννη**, Βοηθός Ενδυματολόγου: **Φιλαρέτη Πεχλιβάνη**, Video: **Άννυ Γαλανού - Μιχάλης Χειμωνίδης**.
Παίζουν οι ηθοποιοί: **Θανάσης Ζέρβας**, **Χρήστος Γλυκός**, **Βλάσης Ζώτης**, **Νιόβη Κωστοπούλου**, **Γιάννης Λάμπρου**, **Σταμάτης Παγασαίος**, **Ρόζα Σταμούλη**, **Απόστολος Τσιρώνης**, **Σελήνη Φιλιππιτζή.** Συμμετέχει ο **Στέφανος Λάππας**, από τη Θεατρική ομάδα «Θρυαλλίδα».
Γενική είσοδος: 5€
Προπώληση εισιτηρίων: www.ticketservices.gr

27/12 ΚΥΡΙΑΚΗ

ΘΕΑΤΡΟ «ΠΑΛΑΙΑΣ ΗΛΕΚΤΡΙΚΗΣ ΕΤΑΙΡΕΙΑΣ»
20:00
«Οι Γερμανοί ξανάρχονται» των Αλέκου Σακελλάριου - Χρήστου Γιαννακόπουλου. Παραγωγή ΔΗ.ΠΕ.ΘΕ. Βόλου.
Συντελεστές:
Σκηνοθεσία: **Σπύρος Μαβίδης**, Δραματουργία: **Αλέξανδρος Νικόλαος Μπαλαμώτης**, Σκηνικά - Κοστούμια: **Άννυ Γαλανού**, Φωτισμοί: **Αλέξανδρος Πολιτάκης**, Βοηθός Σκηνοθέτη: **Εύα Κατούνια**, Βοηθός Σκηνογράφου: **Σοφία Τσιμπανογιάννη**, Βοηθός Ενδυματολόγου: **Φιλαρέτη Πεχλιβάνη**, Video: **Άννυ Γαλανού - Μιχάλης Χειμωνίδης**.
Παίζουν οι ηθοποιοί: **Θανάσης Ζέρβας**, **Χρήστος Γλυκός**, **Βλάσης Ζώτης**, **Νιόβη Κωστοπούλου**, **Γιάννης Λάμπρου**, **Σταμάτης Παγασαίος**, **Ρόζα Σταμούλη**, **Απόστολος Τσιρώνης**, **Σελήνη Φιλιππιτζή.** Συμμετέχει ο **Στέφανος Λάππας**, από τη Θεατρική ομάδα «Θρυαλλίδα».
Γενική είσοδος: 5€
Προπώληση εισιτηρίων: www.ticketservices.gr

28/12 ΔΕΥΤΕΡΑ

ΘΕΑΤΡΟ «ΠΑΛΑΙΑΣ ΗΛΕΚΤΡΙΚΗΣ ΕΤΑΙΡΕΙΑΣ»
20:00
«Οι Γερμανοί ξανάρχονται» των Αλέκου Σακελλάριου - Χρήστου Γιαννακόπουλου. Παραγωγή ΔΗ.ΠΕ.ΘΕ. Βόλου.
Συντελεστές:
Σκηνοθεσία: **Σπύρος Μαβίδης**, Δραματουργία: **Αλέξανδρος Νικόλαος Μπαλαμώτης**, Σκηνικά - Κοστούμια: **Άννυ Γαλανού**, Φωτισμοί: **Αλέξανδρος Πολιτάκης**, Βοηθός Σκηνοθέτη: **Εύα Κατούνια**, Βοηθός Σκηνογράφου: **Σοφία Τσιμπανογιάννη**, Βοηθός Ενδυματολόγου: **Φιλαρέτη Πεχλιβάνη**, Video: **Άννυ Γαλανού - Μιχάλης Χειμωνίδης**.
Παίζουν οι ηθοποιοί: **Θανάσης Ζέρβας**, **Χρήστος Γλυκός**, **Βλάσης Ζώτης**, **Νιόβη Κωστοπούλου**, **Γιάννης Λάμπρου**, **Σταμάτης Παγασαίος**, **Ρόζα Σταμούλη**, **Απόστολος Τσιρώνης**, **Σελήνη Φιλιππιτζή.** Συμμετέχει ο **Στέφανος Λάππας**, από τη Θεατρική ομάδα «Θρυαλλίδα».
Γενική είσοδος: 5€ Προπώληση εισιτηρίων: www.ticketservices.gr

---

ΔΗΜΟΤΙΚΟ ΘΕΑΤΡΟ ΝΕΑΣ ΙΩΝΙΑΣ (Πολιτιστικό Κέντρο - Μανδηλαρά & Σταδίου)
21:00
Jazz Big Band
Συναυλία Jazz, Latin και σύγχρονης μουσικής με ρεπερτόριο που περιλαμβάνει σημαντικές συνθέσεις κορυφαίων δημιουργών της ιστορίας της τζαζ, λάτιν καθώς και έργα σύγχρονης μουσικής, σε ενορχηστρώσεις του συνθέτη **Ζαφείρη Κουκουσέλη**.
Συντελεστές: **Ζαφείρης Κουκουσέλης** – πιάνο & πλήκτρα, **Θανάσης Παπαναστασίου** -σαξόφωνο, **Θανάσης Γατής** - σαξόφωνο, **Βασίλης Στοΐκος** - τρομπέτα, **Χουάν Κολέτσιος** - τρομπέτα, **Βαγγέλης Κουκουσέλης** -μπάσο,

9ο VOLOS SANTA RUN

Φοράμε
τη στολή
του Άη Βασίλη
ή το κόκκινο
σκουφάκι μας!

Εκκίνηση από το Πανεπιστήμιο Θεσσαλίας – Άγ. Κωνσταντίνος (μέσω της παραλίας) – Επιστροφή (μέσω πάρκου) – Δημητριάδος – Αγ. Νικολάου – Ερμού – και τερματισμός στον Άγιο Νικόλαο.

Μια φιλανθρωπική εκδήλωση
για την ενίσχυση ευαγών ιδρυμάτων της πόλης μας,
όπου σε όλους τους συμμετέχοντες
θα δοθεί αναμνηστικό μετάλλιο.



Διοργάνωση:
- **Διεύθυνση Αθλητισμού Δήμου Βόλου**
- **Σ.Δ.Υ. Βόλου «Κένταυρος»**
- **Λέσχη Ειδικών Δυνάμεων**
- **ΕΠΦΑ Μαγνησίας και**
- **Αθλητικοί Σύλλογοι της πόλης.**

17:30

ΤΕΤΑΡΤΗ
30/12

Άγγελος Τσιριγωτάκης -τύμπανα, **Εύα Παυλακούδη** -φωνή, **Νίκος Ξυφάρης** -φωνή.
Είσοδος ελεύθερη, με σειρά προτεραιότητας.

29/12 ΤΡΙΤΗ

ΠΕΖΟΔΡΟΜΟΣ (Κουμουνδούρου – Ερμού)
Μουσική σκηνή στην πόλη
18:00 Μιχάλης Ανδρινόπουλος & **Νικόλαος Ανδρούτσος** - Ξένες και Ελληνικές μπαλάντες.

ΠΕΖΟΔΡΟΜΟΣ (Κουμουνδούρου – Ερμού)
ΜΟΥΣΙΚΗ ΣΚΗΝΗ ΣΤΗΝ ΠΟΛΗ
20:00 Φώτης Τάμπας - σε μουσικές έντεχνου και ροκ.

ΘΕΑΤΡΟ «ΠΑΛΑΙΑΣ ΗΛΕΚΤΡΙΚΗΣ ΕΤΑΙΡΕΙΑΣ»
20:00
«Οι Γερμανοί ξανάρχονται» των Αλέκου Σακελλάριου - Χρήστου Γιαννακόπουλου. Παραγωγή ΔΗ.ΠΕ.ΘΕ. Βόλου.
Συντελεστές:
Σκηνοθεσία: **Σπύρος Μαβίδης**, Δραματουργία: **Αλέξανδρος Νικόλαος Μπαλαμώτης**, Σκηνικά - Κοστούμια: **Άννυ Γαλανού**, Φωτισμοί: **Αλέξανδρος Πολιτάκης**, Βοηθός σκηνογράφου: **Σοφία Τσιμπανογιάννη**, Βοηθός Ενδυματολόγου: **Φιλαρέτη Πεχλιβάνη**, Βοηθός Σκηνοθέτη: **Εύα Κατούνια**, Video: **Άννυ Γαλανού** - **Μιχάλης Χειμωνίδης**.
Παίζουν οι ηθοποιοί: **Θανάσης Ζέρβας**, **Χρήστος Γλυκός**, **Βλάσης Ζώτης**, **Νιόβη Κωστοπούλου**, **Γιάννης Λάμπρου**, **Σταμάτης Παγασαίος**, **Ρόζα Σταμούλη**, **Απόστολος Τσιρώνης**, **Σελήνη Φιλιππιτζή.** Συμμετέχει ο **Στέφανος Λάππας**, από τη Θεατρική ομάδα «Θρυαλλίδα».
Γενική είσοδος: 5€
Προπώληση εισιτηρίων: www.ticketservices.gr

30/12 ΤΕΤΑΡΤΗ

ΜΕΣΑ ΣΤΗΝ ΠΟΛΗ
17:30 9ο Volos Santa Run
Φοράμε τη στολή του Άη Βασίλη ή το κόκκινο σκουφάκι μας!
Εκκίνηση από το Πανεπιστήμιο Θεσσαλίας – Άγ. Κωνσταντίνος (μέσω της παραλίας) – Επιστροφή (μέσω πάρκου) – Δημητριάδος – Αγ. Νικολάου – Ερμού – και τερματισμός στον Άγιο Νικόλαο. Μια φιλανθρωπική εκδήλωση για την ενίσχυση ευαγών ιδρυμάτων της πόλης μας, όπου σε όλους τους συμμετέχοντες θα δοθεί αναμνηστικό μετάλλιο.
Διοργάνωση: Διεύθυνση Αθλητισμού Δήμου Βόλου, Σ.Δ.Υ. Βόλου «Κένταυρος», Λέσχη Ειδικών Δυνάμεων, ΕΠΦΑ Μαγνησίας και Αθλητικοί Σύλλογοι της πόλης.

ΘΕΑΤΡΟ «ΠΑΛΑΙΑΣ ΗΛΕΚΤΡΙΚΗΣ ΕΤΑΙΡΕΙΑΣ»
20:00
«Οι Γερμανοί ξανάρχονται» των Αλέκου Σακελλάριου - Χρήστου Γιαννακόπουλου. Παραγωγή ΔΗ.ΠΕ.ΘΕ. Βόλου.
Συντελεστές:
Σκηνοθεσία: **Σπύρος Μαβίδης**, Δραματουργία: **Αλέξανδρος Νικόλαος Μπαλαμώτης**, Σκηνικά - Κοστούμια: **Άννυ Γαλανού**, Φωτισμοί: **Αλέξανδρος Πολιτάκης**, Βοηθός Σκηνοθέτη: **Εύα Κατούνια**, Βοηθός Σκηνογράφου:

ΔΗΜΟΤΙΚΟ ΘΕΑΤΡΟ ΒΟΛΟΥ
«ΒΑΓΓΕΛΗΣ ΠΑΠΑΘΑΝΑΣΙΟΥ»



Songs For The Dead - The Tiger Lillies

Οι αξεπέραστοι εκφραστές του σκοτεινού καμπαρέ και alternative rock με τον ανατρεπτικό, αλλόκοτο και καθηλωτικό μουσικό τους κόσμο, εκτός από τα θρυλικά τραγούδια, θα παρουσιάσουν την καινούργια δισκογραφική τους δουλειά Songs For The Dead.
Το εμβληματικό βρετανικό τρίο έχει δημιουργήσει τη δική του, απολύτως αναγνωρίσιμη μουσική γλώσσα, συνδυάζοντας το σκοτεινό καμπαρέ με την πανκ, τη γαλλική chanson και την όπερα.

Ιδιωτική παραγωγή.
Προπώληση εισιτηρίων:
www.ticketservices.gr

ΤΕΤΑΡΤΗ 30/12
21:00

Σοφία Τσιμπανογιάννη, Βοηθός Ενδυματολόγου: **Φιλαρέτη Πεχλιβάνη**, Video: **Άννυ Γαλανού** - **Μιχάλης Χειμωνίδης**.
Παίζουν οι ηθοποιοί: **Θανάσης Ζέρβας**, **Χρήστος Γλυκός**, **Βλάσης Ζώτης**, **Νιόβη Κωστοπούλου**, **Γιάννης Λάμπρου**, **Σταμάτης Παγασαίος**, **Ρόζα Σταμούλη**, **Απόστολος Τσιρώνης**, **Σελήνη Φιλιππιτζή.** Συμμετέχει ο **Στέφανος Λάππας**, από τη Θεατρική ομάδα «Θρυαλλίδα».
Γενική είσοδος: 5€
Προπώληση εισιτηρίων: www.ticketservices.gr

ΔΗΜΟΤΙΚΟ ΘΕΑΤΡΟ ΒΟΛΟΥ «ΒΑΓΓΕΛΗΣ ΠΑΠΑΘΑΝΑΣΙΟΥ»
21:00
Songs For The Dead - The Tiger Lillies
Οι αξεπέραστοι εκφραστές του σκοτεινού καμπαρέ και alternative rock με τον ανατρεπτικό, αλλόκοτο και καθηλωτικό μουσικό τους κόσμο, εκτός από τα θρυλικά τραγούδια, θα παρουσιάσουν την καινούργια δισκογραφική τους δουλειά Songs For The Dead. Το εμβληματικό βρετανικό τρίο έχει δημιουργήσει τη δική του, απολύτως αναγνωρίσιμη μουσική γλώσσα, συνδυάζοντας το σκοτεινό καμπαρέ με την πανκ, τη γαλλική chanson και την όπερα.
Ιδιωτική παραγωγή.
Προπώληση εισιτηρίων: www.ticketservices.gr





ΔΗΜΟΤΙΚΟ ΘΕΑΤΡΟ ΒΟΛΟΥ
«ΒΑΓΓΕΛΗΣ ΠΑΠΑΘΑΝΑΣΙΟΥ»

Πρωτοχρονιάτικο Gala 2027

The Italian Tenors & Συμφωνική Ορχήστρα Δήμου Βόλου



Ο Βόλος υποδέχεται το 2027 με μια μεγάλη πρωτοχρονιάτικη μουσική γιορτή, σε μια ξεχωριστή συνεργασία της Συμφωνικής Ορχήστρας Δήμου Βόλου με τους διεθνώς αναγνωρισμένους The Italian Tenors.

Ένα λαμπερό Crossover Gala, στο οποίο η συμφωνική μουσική συναντά την όπερα, την ιταλική canzone, τη μουσική του κινηματογράφου και τις μεγάλες μελωδίες που έχουν αγαπηθεί σε ολόκληρο τον κόσμο.

Οι τρεις τενόροι, με τη χαρακτηριστική ιταλική φωνητική παράδοση και τη σύγχρονη crossover προσέγγισή τους, συναντούν τη Συμφωνική Ορχήστρα Δήμου Βόλου σε ένα πρόγραμμα σχεδιασμένο ειδικά για την ατμόσφαιρα της Πρωτοχρονιάς: εντυπωσιακό, εορταστικό, συγκινητικό και γεμάτο δημοφιλείς μελωδίες.

Η βραδιά θα κορυφωθεί με το εορταστικό πρωτοχρονιάτικο φινάλε, το πασίγνωστο Εμβατήριο Radetzky, μεταφέροντας στο κοινό την αισιοδοξία, τη λάμψη και τη χαρά της νέας χρονιάς.

ΣΑΒΒΑΤΟ 2/1

18:00 **20:00**

Διεύθυνση Ορχήστρας: **Ιωακείμ Μπαλτσαβιάς**.
The Italian Tenors: **Luca Sala**, **Bruno Almeida**, **Evans Tonon**.

Παραγωγή: Δήμος Βόλου
Γενική είσοδος 10€
Προπώληση: **www.ticketservices.gr**



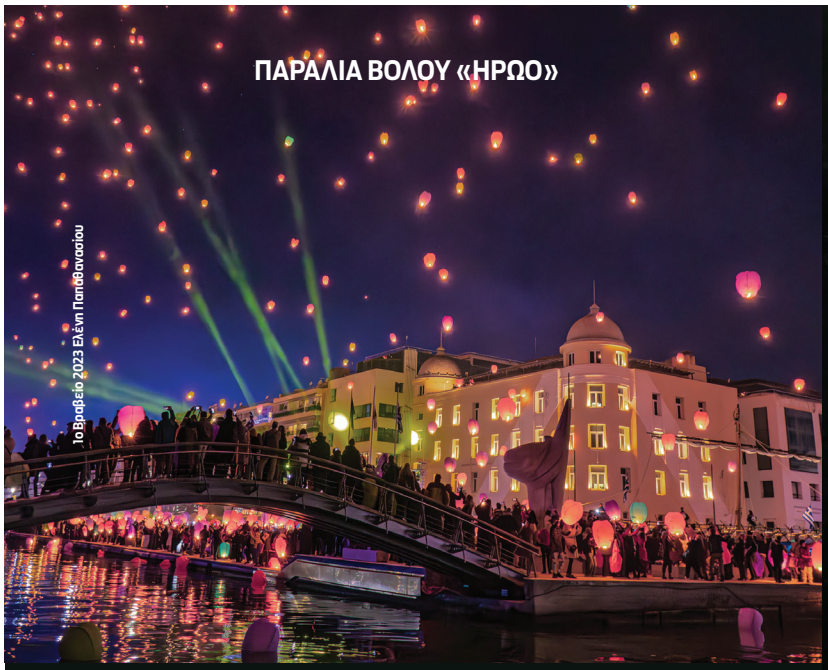

«ΕΝΑ ΦΩΣ, ΜΙΑ ΕΥΧΗ» Η ΒΡΑΔΙΑ ΤΩΝ ΦΑΝΑΡΙΩΝ!

Μια ευχή στον ουρανό για όλους μας.
Μια συμβολική πράξη αγάπης.

Θα ακολουθήσει συναυλία με τον

ΓΙΩΡΓΟ ΣΑΜΠΑΝΗ

Τα έσοδα από την πώληση των φαναριών θα διατεθούν υπέρ των ευαγών ιδρυμάτων*

ΤΡΙΤΗ 5/1 **19:00**



1/1/2027 ΠΑΡΑΣΚΕΥΗ

ΜΕΣΑ ΣΤΗΝ ΠΟΛΗ
10:00
Πρωτοχρονιάτικα κάλαντα από τη Φιλαρμονική Ορχήστρα Δήμου Βόλου.

2/1/2027 ΣΑΒΒΑΤΟ

ΔΗΜΟΤΙΚΟ ΘΕΑΤΡΟ ΒΟΛΟΥ «ΒΑΓΓΕΛΗΣ ΠΑΠΑΘΑΝΑΣΙΟΥ»
18:00 & 20.00
Πρωτοχρονιάτικο Gala 2027
The Italian Tenors & Συμφωνική Ορχήστρα Δήμου Βόλου.
Ο Βόλος υποδέχεται το 2027 με μια μεγάλη πρωτοχρονιάτικη μουσική γιορτή, σε μια ξεχωριστή συνεργασία της Συμφωνικής Ορχήστρας Δήμου Βόλου με τους διεθνώς αναγνωρισμένους The Italian Tenors.
Ένα λαμπερό Crossover Gala, στο οποίο η συμφωνική μουσική συναντά την όπερα, την ιταλική canzone, τη μουσική του κινηματογράφου και τις μεγάλες μελωδίες που έχουν αγαπηθεί σε ολόκληρο τον κόσμο.
Οι τρεις τενόροι, με τη χαρακτηριστική ιταλική φωνητική παράδοση και τη σύγχρονη crossover προσέγγισή τους, συναντούν τη Συμφωνική Ορχήστρα Δήμου Βόλου σε ένα πρόγραμμα σχεδιασμένο ειδικά για την ατμόσφαιρα της Πρωτοχρονιάς: εντυπωσιακό, εορταστικό, συγκινητικό και γεμάτο δημοφιλείς μελωδίες.
Η βραδιά θα κορυφωθεί με το εορταστικό πρωτοχρονιάτικο φινάλε, το πασίγνωστο Εμβατήριο Radetzky, μεταφέροντας στο κοινό την αισιοδοξία, τη λάμψη και τη χαρά της νέας χρονιάς.
Διεύθυνση Ορχήστρας: **Ιωακείμ Μπαλτσαβιάς**.
The Italian Tenors: **Luca Sala**, **Bruno Almeida**, **Evans Tonon**.
Παραγωγή: Δήμος Βόλου
Γενική είσοδος 10€. Προπώληση εισιτηρίων www.ticketservices.gr

4/1/2027 ΔΕΥΤΕΡΑ

ΚΙΝΗΜΑΤΟΘΕΑΤΡΟ ΑΧΙΛΛΕΙΟΝ (Κουμουνδούρου με Ιάσονος)
20:00
Cine Αχίλλειον
«Η μαμά κλείνει τα 100» - σκηνοθεσία: Carlos Saura.
Κινηματογραφικές προβολές ιταλόφωνων, ισπανόφωνων και γαλλόφωνων ταινιών. **Διοργάνωση:** Δήμος Βόλου σε συνεργασία με το Instituto Italiano Di Cultura, το Instituto Cervantes και το Γαλλικό Ινστιτούτο Ελλάδος.
Είσοδος ελεύθερη, με σειρά προτεραιότητας.

5 /1/2027 ΤΡΙΤΗ

ΠΑΡΑΛΙΑ ΒΟΛΟΥ «ΗΡΩΟ»
19:00
«Ένα φως, μια ευχή» η βραδιά των φαναριών!
Μια ευχή στον ουρανό για όλους μας. Μια συμβολική πράξη αγάπης.
Θα ακολουθήσει συναυλία με τον **ΓΙΩΡΓΟ ΣΑΜΠΑΝΗ**.
Τα έσοδα από την πώληση των φαναριών θα διατεθούν υπέρ των ευαγών ιδρυμάτων*

ΔΙΑΓΩΝΙΣΜΟΣ ΦΩΤΟΓΡΑΦΙΑΣ

Φωτογραφίζουμε τη γιορτινή μας πόλη μέσα από τη δική μας ματιά!

Ένα κλικ στο φακό μας και... πάμε!

Ο Βόλος μας μαγεύει

I Love Volos – Christmas Edition

Σε ποιους απευθύνεται;
Σε όλους όσους αγαπούν τη φωτογραφία
Τί φωτογραφίζουμε;
Χαρούμενα πρόσωπα, εκδηλώσεις σε ανοιχτούς χώρους, τον διάκοσμο της πόλης και αν βρεθούν στον δρόμο μας... τα ζωτικά!
Πού στέλνουμε τη φωτογραφία μας;
Στο ilovevolos.photoshoot@gmail.com
Τί θα γίνει μετά...;
Η κριτική επιτροπή επιλέγει τις καλύτερες φωτογραφίες και τις ανεβάζει στην ιστοσελίδα και στα μέσα κοινωνικής δικτύωσης του Δήμου Βόλου. Εκτυπώνουν τη φωτογραφία μας και την κρεμούν στο Δέντρο! Οι βραβευμένες φωτογραφίες θα συμπεριληφθούν στο εορταστικό πρόγραμμα του Δήμου Βόλου την επόμενη χρονιά!

Οι νικητές θα κερδίσουν κάρτα ελευθέρας εισόδου σε καλλιτεχνικές παραγωγές του Δήμου Βόλου.

Μείνετε συντονισμένοι!

Μια συνεργασία του Δήμου Βόλου με τη Φωτογραφική Λέσχη Βόλου.

Πληροφορίες και λεπτομέρειες σχετικά με τις προϋποθέσεις συμμετοχής και όλα όσα χρειάζεται να γνωρίζετε στο www.dimosvolos.gr



ΒΡΑΒΕΙΑ ΔΙΑΓΩΝΙΣΜΟΥ ΦΩΤΟΓΡΑΦΙΑΣ *2025*

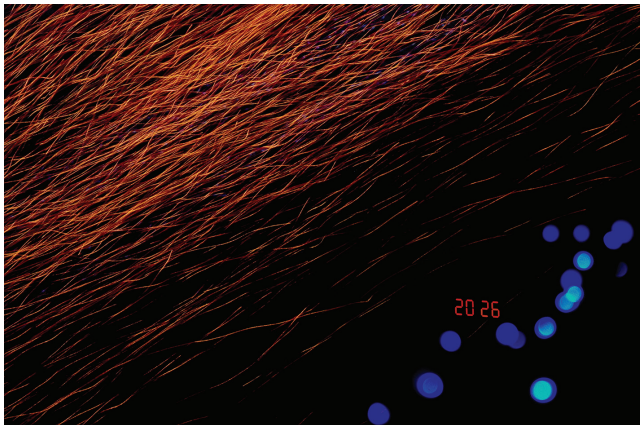

1ο ΒΡΑΒΕΙΟ:
Αργύρης Ρουσογιάννης

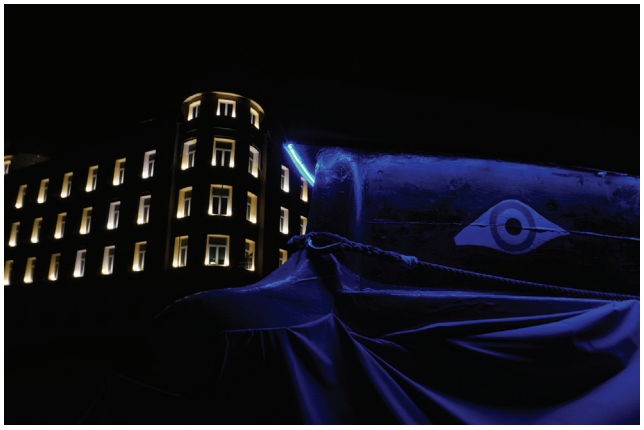

2ο ΒΡΑΒΕΙΟ:
Θοδωρής Κωτούλας



3ο ΒΡΑΒΕΙΟ:
Λένα Παπαθανασίου

ΕΠΑΙΝΟΙ ΔΙΑΓΩΝΙΣΜΟΥ ΦΩΤΟΓΡΑΦΙΑΣ *2025*



1ο ΕΠΑΙΝΟΣ:
Εύη Υφαντή



2ο ΕΠΑΙΝΟΣ:
Ιωάννης Στέλλος



3ο ΕΠΑΙΝΟΣ:
Λένα Παπαθανασίου

Οι εκδηλώσεις σε εξωτερικούς χώρους θα πραγματοποιούνται εφόσον οι καιρικές συνθήκες το επιτρέπουν.

(*) ΤΑ ΕΥΑΓΗ ΙΔΡΥΜΑΤΑ ΕΙΝΑΙ:

> «Άσπρες Πεταλούδες»
> «ΕΛΕΠΑΠ» – Ελληνική Εταιρεία Προστασίας & Αποκαταστάσεως Αναπήρων Προσώπων
> «Ορφανοτροφείο Βόλου»
> Σύλλογος Γονέων, Κηδεμόνων, Φροντιστών και Φίλων Ατόμων με Αυτισμό Ν. Μαγνησίας «Ένας Νους / OneMind»
> Σύλλογος Φίλων Παιδιών, Εφήβων, Ενηλίκων ΑμεΑ και όλων των Παιδιών «Εθελοντούμε»
> «Φλόγα» – Σύλλογος Γονιών Παιδιών με Νεοπλασματικές Παθήσεις

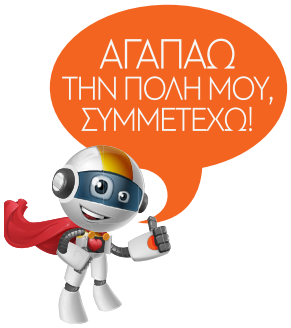

Για περισσότερες πληροφορίες παρακαλούμε επικοινωνήστε:
τηλέφωνα: **24213 53226 & 24213 53220**
ιστοσελίδα μας: **www.dimosvolos.gr**

xmas_ovolosmasmagevei
Χριστούγεννα Δήμος Βόλου

Χριστούγεννα: Ο Βόλος μας μαγεύει

ΑΝΤΙΔΗΜΑΡΧΙΑ ΠΟΛΙΤΙΣΜΟΥ ΚΑΙ ΜΟΥΣΕΙΩΝ

ΔΗΜΟΣ ΒΟΛΟΥ



Να είστε όλοι εδώ,
να είμαστε όλοι μαζί,
να γιορτάσουμε, να χαρούμε,
να υποδεχθούμε το Νέο Χρόνο
με πίστη και ελπίδα
για το καλύτερο που αξίζει
στην πόλη και τους Δημότες της.

Να είμαστε όλοι μαζί
για να γιορτάσουμε
μαζί με τα παιδιά
σε εκδηλώσεις και παιχνίδια,
στους στολισμένους δρόμους
και τις πλατείες,
στον Βόλο που όλοι αγαπάμε.

Να είναι ο Βόλος
η πιο φωτεινή, η πιο γιορτινή πόλη
για τα Χριστούγεννα
και την Πρωτοχρονιά.

Να είναι ο Βόλος η πόλη
της καρδιάς και της ψυχής μας!
Γιατί...

Και αυτές τις γιορτές ο Βόλος μας μαγεύει!

ΜΕΓΑΛΟΙ ΧΟΡΗΓΟΙ

EUROBANK

ΗΡΑΚΛΗΣ
ΟΜΙΛΟΣ ΕΤΑΙΡΙΩΝ

ΕΥΧΑΡΙΣΤΟΥΜΕ:

Λέσχη Ειδικών Δυνάμεων -
Εθελοντική Διασωστική Ομάδα
Νομού Μαγνησίας

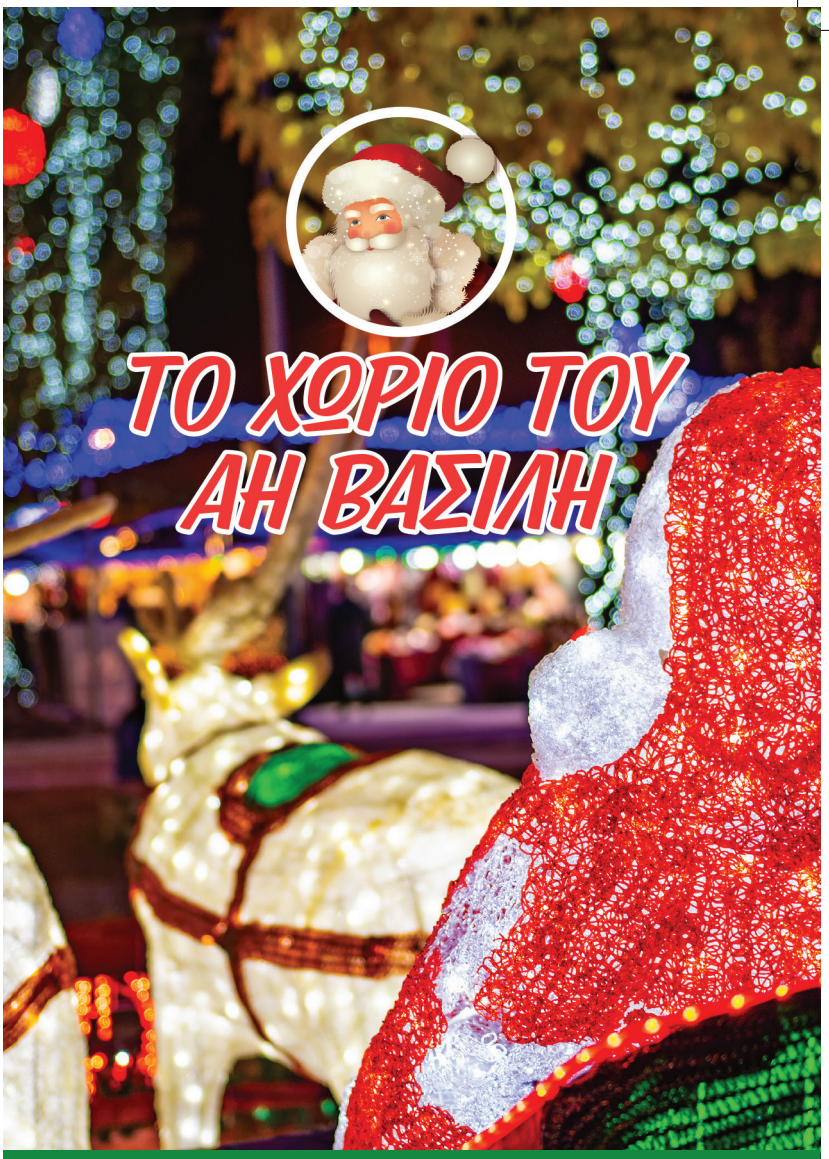

ΤΟ ΧΩΡΙΟ ΤΟΥ ΑΗ ΒΑΣΙΛΗ

Ένας μαγικός χριστουγεννιάτικος κόσμος για μικρούς και μεγάλους με παιχνίδια, χρώματα, μουσικές, λιχουδιές και... πολλή αστερόσκονη!

Ώρες λειτουργίας:

1/12/2026 – 7/1/2027
Καθημερινά 10:00 - 23:00

ΣΑΣ ΕΥΧΟΜΑΣΤΕ ΚΑΛΑ ΧΡΙΣΤΟΥΓΕΝΝΑ ΚΑΙ ΕΥΤΥΧΙΣΜΕΝΟΣ Ο ΝΕΟΣ ΧΡΟΝΟΣ!



2026-2027

ΕΟΡΤΑΣΤΙΚΕΣ ΕΚΔΗΛΩΣΕΙΣ

ΠΡΟΓΡΑΜΜΑ

ΔΗΜΟΣ ΒΟΛΟΥ